

FIESTAS

FIESTAS COLOMBINAS

HUELVA

DEL 1 AL 6
DE AGOSTO
2023



CARTEL OFICIAL

CARPINTERÍA
DE ALUMINIO
TARTESSOS

www.carpinteriatartessos.com



ALUMINIO · PERSIANAS · CRISTALES
MOSQUITERAS · MAMPARAS DE BAÑO · HIERRO



Polg. Polirroza, C/.A - Naves 81 A-B - 21007 HUELVA

Telfs.: 959 270 731 | 600 016 933 | carpinteriadealuminiotartessos@gmail.com

CHAMIZO

OBRAS Y REFORMAS

MANTENIMIENTO INTEGRAL DE EDIFICIOS
APLICACIONES DE PINTURA
TRABAJOS VERTICALES

OBRAS & SERVICIOS

REHABILITACIONES DE
EDIFICIOS

REFORMAS DE VIVIENDAS,
LOCALES Y NAVES

IMPERMEABILIZACIONES Y
TRABAJOS DE PINTURA
INTEGRAL

TRABAJOS VERTICALES

INSPECCIÓN TÉCNICA
DE LA EDIFICACIÓN

PROYECTOS

CARPINTERÍA

CERRAJERÍA

FONTANERÍA

PINTURA

ELECTRICIDAD

TRABAJOS

VERTICALES

(FACHADAS)

TABIQUERÍA PLADUR

PERLITA

ESCAYOLA



 **662 514 056**

 construccioneschamizo@hotmail.com

 **C/ Nuestra Señora del Rocio,24 - 21004, HUELVA**

www.construccioneschamizo.com



FIESTAS

COLOMBINAS HUELVA 2023



IFIESTAS

STAFF

EDITA

JL Publicaciones S.L.

Web: www.jlpublicaciones.com

E-mail: info@jlpublicaciones.com

DIRECCIÓN

José Luis Fernández

DISEÑO Y MAQUETACIÓN

Andree Montesinos

Oscar Martínez

PUBLICIDAD

Felicia Herrera

PORTADA:

Oficial www.huelva.es

PROGRAMACIÓN:

Oficial www.agendadehuelva.com

QUE VER EN VUELVA:

Fuente www.interrailero.com

DEPÓSITO LEGAL:

C 1057-2017



J.L. PUBLICACIONES S.L. informa que: Al amparo del Art. 32.1 de la Ley de Propiedad Intelectual, queda totalmente prohibida la reproducción total o parcial de artículos, fotografías y anuncios de esta publicación, sin autorización escrita de la Editorial. La Editorial no se responsabiliza de las opiniones, fotos y contenidos de sus colaboradores. La revista y la editorial, no se hace responsable de los posibles errores, cambios de horarios, direcciones y/o programa de fiestas.

Síguenos en: [revistaifiestas](https://www.instagram.com/revistaifiestas)



01 MARTES

PROGRAMACIÓN

LA PROGRAMACIÓN DE CONCIERTOS LAS COLOMBINAS COMENZARÁ EL 1 DE AGOSTO A LAS **22:30H.** CON EL **GRUPO FLAMENCO CATALÁN LAS MIGAS**, UN REFERENTE DEL FLAMENCO FUSIÓN QUE HA SIDO PREMIADO RECIENTEMENTE CON UN LATIN GRAMMY AL MEJOR ÁLBUM FLAMENCO POR SU ÚLTIMO TRABAJO DISCOGRÁFICO TITULADO LIBRES, AL MARGEN DE OTROS RECONOCIMIENTOS COMO EL PREMIO DE LA MÚSICA INDEPENDIENTE (MIN) AL MEJOR ÁLBUM DE FLAMENCO 2020.

CONTINUARÁ LA VELADA MUSICAL CON EL TRAP FRESCO DEL CANTANTE TINERFEÑO **MAIKEL DELACALLE**, QUE HA SIDO DISTINGUIDO CON EL GALARDÓN MEJOR ARTISTA URBANO DE 2022 EN LA CELEBRACIÓN DE LOS40 MUSIC AWARDS. CERRARÁ LA NOCHE EL CANTANTE Y COMPOSITOR ONUBENSE DE POP, BALADA Y REGUETÓN, **JUANMI PARREÑO**.



MAIKEL DE LACALLE

FUENTE: INSTAGRAM-@DELACALLEMAIKEL



JUANMI PARREÑO

FUENTE: WWW.JUANMIPARRENO.COM



LAS MIGAS

FUENTE: WWW.LASMIGAS.COM



*Te gusta
el pescacito...?*



Málaga - Marbella - Torremolinos - Benalmádena - Fuengirola - Puerto Marina - Arroyo de la Miel

HUELVA TATTOO

- TATUAJES
- ELIMINACIÓN DE TATUAJES
- MICROPIGMENTACIÓN
- MICROBLANDING
- PIERCINGS

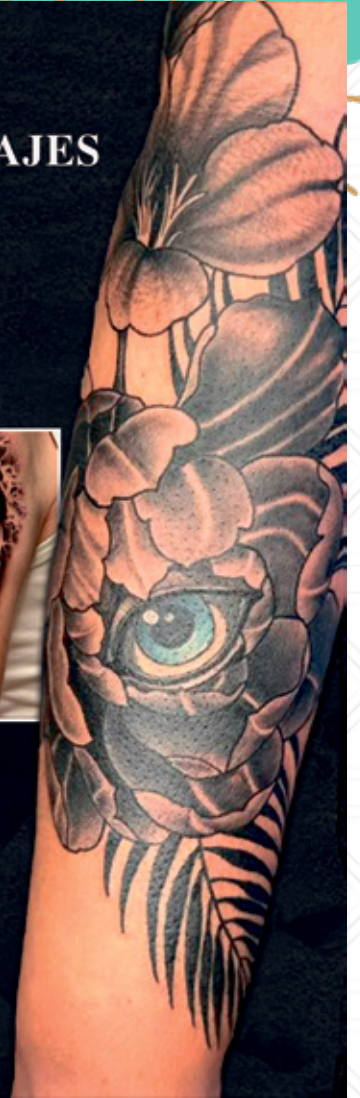
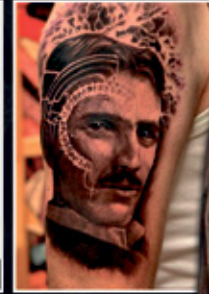
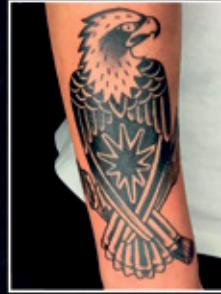

DESCUBRE UN MUNDO DE ARTE EN LA ENCANTADORA CIUDAD DE HUELVA, DONDE LA PASIÓN SE ENCUENTRA CON LA TINTA EN UN SANTUARIO PARA LOS AMANTES DEL TATUAJE. NUESTRO ESTUDIO ES MUCHO MÁS QUE UN LUGAR PARA ADORNAR LA PIEL, ES UN ESPACIO DONDE SE ENTRELAZAN LA CREATIVIDAD, EL TALENTO Y LA AUTENTICIDAD, DONDE EL ARTE CORPORAL COBRA VIDA EN MANOS DE ARTISTAS EXPERIMENTADOS Y APASIONADOS CON UNA VISIÓN ÚNICA Y UN ESTILO DISTINTIVO.

📍 **DIRECCIÓN - PLAZA DE LA MERCED 9, HUELVA CAPITAL**

📞 611 601 309 📷 @HUELVATATTOO 🌐 WWW.HUELVATATTOO.COM

GLASSDRIVE

TU EXPERTO EN LUNAS PARA EL AUTOMÓVIL
REPARACIÓN, SUSTITUCIÓN Y CALIBRACIÓN

- TINTADO DE LUNAS
- PULIDO DE FAROS
- AQUACONTROL
- AGRÍCOLA



TE AYUDAMOS

PIDE CITA:

959 26 18 93 // 606 44 58 33



- REPARACIÓN EN 30 MIN
- DONDE LE RESULTE MÁS FACIL (NOSOTOS VAMOS DONDE NECESITE)
- SIN PAPELEOS (NOSOTROS REALIZAMOS TODOS LOS TRÁMITES)
- PRODUCTOS DE ALTA CALIDAD

CRISTALAUTO PERSER S.L
C/Marqués de Dosfuentes, 1, Huelva
www.glassdrive.es

02 MIÉRCOLES

EL 2 DE AGOSTO ABRIRÁ LA NOCHE DE ACTUACIONES DE LAS COLOMBINAS **DANI FERNÁNDEZ**, UNO DE LOS ARTISTAS MÁS ACLAMADOS DEL MOMENTO EN NUESTRO PAÍS, PREMIO AL MEJOR ARTISTA DEL AÑO EN LOS40 MUSIC AWARDS 2022 Y UN PREMIO ONDAS.

SIGUIENDO DE LA BANDA MADRILEÑA DE ROCK ALTERNATIVO **SEXY ZEBRAS**, QUE PROMETE INCENDIAR LAS COLOMBINAS CON LAS CANCIONES DE SU ÚLTIMO DISCO CALLE LIBERACIÓN.

EL PUNTO Y FINAL LO PODRÁN ESTE DÍA **PIRÁMIDA & LUCA VOLKOV & MUPI**, EL TRÍO ONUBENSE-GRANADINO QUE SE SITÚA A LA VANGUARDIA DE LA PRODUCCIÓN ELECTRÓNICA Y VISUAL, REUNIENDO INFLUENCIAS DE LA ELECTRÓNICA MÁS ELEGANTE Y EL TECHNO UNDERGROUND.



SEXY ZEBRAS

FUENTE: INSTAGRAM-@SEXYZEBRAS



DANI FERNÁNDEZ

FUENTE: INSTAGRAM-@DANIFDEZMUSIC



PIRÁMIDA & LUCA VOLKOV + MUPI

FUENTE: WWW. ENSOLAB.ES/ARTISTA/PIRAMIDA-LUCA-VOLKOV-ICHBINMUPI/

PINTORES HUELVA

PINTURA, IMPERMEABILIZACIONES, TRABAJOS VERTICALES

PINTURA E IMPERMEABILIZACIÓN DE FACHADAS, AZOTEAS, TESTEROS, PATIOS...
PINTORES PROFESIONALES PARA EDIFICIOS, EXTERIORES E INTERIORES.
NUESTROS SERVICIOS SON DURADEROS Y CON PERFECTOS ACABADOS.
UTILIZAMOS LOS PINTURAS DE ALTA CALIDAD, PARA HUMEDADES,
REPARACIONES Y APLICACIONES EN GENERAL.

C/ Macías Belmonte, 16 C.P. 21002 Huelva | Telf.: 693 66 24 57
jjmoranrubias@gmail.com • www.pintoreshuelva.com



deconubapinturas.com



☎ 625 521 182

✉ deconubapinturas@gmail.com

📍 C. Antonio Rengel, 32, 21002 Huelva

- REHABILITACIÓN
- IMPERMEABILIZACIÓN DE FACHADAS
- TACHADAS TRASVENTILADAS
- REPARACIÓN
- PINTURA
- TRABAJOS VERTICALES

- REPOSICIÓN DE APLACADOS
- SELLADO
- GRIETAS
- INSTALACIÓN
- CANALIZACIONES Y LIMPIEZA



CREA
estudio de cocinas
creaestudiococinas.es

MUEBLES DE COCINA Y BAÑO
REFORMAS
INTERIORISMO



CREAMOS ESPACIOS

LA CALIDAD Y EL DISEÑO
NO ESTÁN REÑIDAS CON EL PRECIO

LUNES A VIERNES 10:00 A 13:30 / 17:30 A 20:30 SÁBADOS CON CITA PREVIA

SÍGUENOS EN:  

☎ 959 672 116 ☎ 609 108 368 ✉ info@creaestudiococinas.es 📍 Av. José Fariñas,53 - 21006, Huelva

03 JUEVES

EL DÍA GRANDE Y FECHA MÁS EMBLEMÁTICA DE LAS FIESTAS, EL 3 DE AGOSTO, HA SIDO LA ELEGIDA PARA RECIBIR A LA **BANDA THE WATERBOYS**, UNO DE LOS ICONOS DEL ROCK EUROPEO. EL GRUPO DE MIKE SCOTT CUMPLE 38 AÑOS Y LO HACE CON LA MISMA FUERZA O MÁS QUE SIEMPRE. ESCUCHAREMOS EN LAS COLOMBINAS CANCIONES DE SU DISCO **ALL SOULS HILL** JUNTO A TEMAS TAN POPULARES COMO **THE WHOLE OF THE MOON**, **FISHERMAN'S BLUES** O **HOW LONG WILL I LOVE YOU**.

SEGUIRÁ LA NOCHE CON **ÁNGEL STANICH** PRESENTANDO SU ÁLBUM **POLVO DE BATTIATO**, UN COMPENDIO DE TEMAS INÉDITOS

EN EL QUE EXPLORA UN TERRITORIO MÁS INTIMISTA PERO DENTRO DE SU ESTILO TAN PARTICULAR. LA NOCHE LA CERRARÁ EL ONUBENSE **PENÉLOPE WATSON** PONIENDO DE MANIFIESTO ESE POP/ROCK TAN PERSONAL, PODEROSO Y ECLÉCTICO QUE LE CARACTERIZA.



THE WATERBOYS

FUENTE: FACEBOOK-THE WATERBOYS



ÁNGEL STANICH

FUENTE: FACEBOOK-ÁNGEL STANICH



PENÉLOPE WATSON

FUENTE: WWW.PENELOPEWATSONWEBOFICIAL.JIMDOFREE.COM



- Construcciones en general
- Reformas
- Rehabilitación
- Proyectos
- Financiación a Comunidades

PEQUEÑAS Y GRANDES REFORMAS PARA TODO TIPO DE INMUEBLES



Dirección: C/ Mirabrás, 2 local
Teléfono/Fáx: 956 283 422
Email: construcciones@corgu.es
www.corgu.es



Jardinería Carrón

MEDIO AMBIENTE



DISEÑO Y MANTENIMIENTO DE JARDINES
CÉSPED NATURAL Y ARTIFICIAL,
ÁRBOLES, FRUTALES, PALMERAS,
PISCINAS, PODA, ETC

☎ 655 961 397 📱 jardineriacarron

✉ jardineriaymedioambientecarron@gmail.com



SALÓN AMAZONIA

UÑAS ESCULPIDAS

FORMACIONES · UÑAS ESCULPIDAS · EXTENSIONES DE PESTAÑAS
LÁSER · DEPILACIÓN DE CEJAS/ HENNA · LIMPIEZAS FACIALES

Reserva tu cita y disfruta de tu momento de cuidados.
La atención es personalizada y pasarás un rato de lo más agradable.

NOS ATREVEMOS CON TODO TIPO DE DECORACIONES.

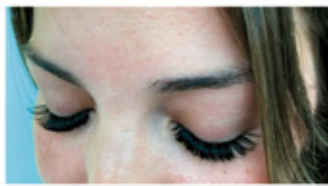
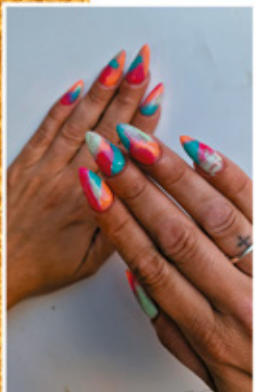

Lunes a Viernes

10.00 a 14.00

17.00 a 21.00

¡Pide cita!

631 164 259

✉ salonamazoniacb@gmail.com

📷 amazoniasalon 📱 amazoniiasaaloncb

📍 Av. de Cristóbal Colón, 113, 21002 Huelva



04 VIERNES

EL TRÍO MADRILEÑO **SIDECAR**, QUE ATERRIZARÁ EN HUELVA EL 4 DE AGOSTO CON SU NUEVO ÁLBUM TRECE, CON EL QUE SE HAN COLOCADO EN EL NÚMERO 1 DE LAS LISTAS DE VENTA Y SITUADO EN EL APOGEO DE SU CARRERA. UNA DE LAS BANDAS PUNTERAS DEL PANORAMA NACIONAL QUE SE HAN HECHO IMPRESCINDIBLES EN LOS FESTIVALES DE ESTE VERANO.

LA NOCHE CONTINUARÁ CON **LOS DERBY MOTORETA'S BURRITO KACHIMBA**, MOMENTO ESTELAR PARA ESTA BANDA DE ROCK ANDALUZ, CON POCO MÁS DE TRES AÑOS Y DOS ÁLBUMES DE ESTUDIO, LA BANDA HA TENIDO UNA DESTACADA PRESENCIA NACIONAL E INTERNACIONAL, CONVIRTIÉNDOSE EN HABITUALES EN LOS CIRCUITOS DE CONCIERTOS Y FESTIVALES NACIONALES, EUROPEOS Y AMERICANOS. LLEGA EL MOMENTO "KINKIDELIA DE LA NOCHE".

CERRARÁ LA NOCHE EL CUARTETO GADITANO **THE ELECTRIC ALLEY** PRESENTANDO APACHE, SU ÚLTIMO Y ELOGIADO DISCO DE ESTUDIO QUE VIO LA LUZ A FINALES DE 2022.



SIDECARS

FUENTE: INSTAGRAM-@SIDECARSROCK



DERBY MOTORETA'S BURRITO KACHIMBA

FUENTE: FACEBOOK-DERBY MOTORETA'S BURRITO KACHIMBA

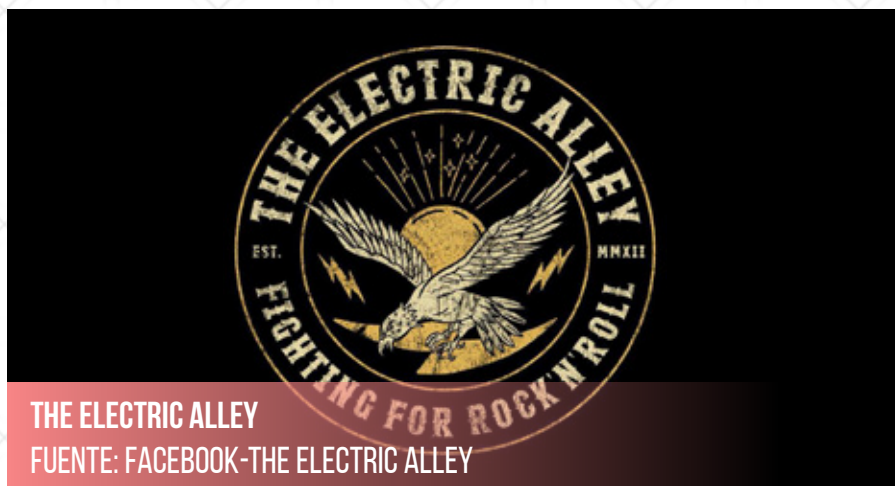

THE ELECTRIC ALLEY

FUENTE: FACEBOOK-THE ELECTRIC ALLEY



COMIDA PARA LLEVAR ☎ 856 067 536



🕒 **HORARIO:**
 LUNES: DESCANSO
 DOMINGO, MARTES Y MIÉRCOLES:
 ABIERTO DE 12:00 A 5:00
 JUEVES, VIERNES Y SÁBADO:
 ABIERTO DE 12:00 A 5:00H
 Y DE 8:00 A 12:00 DE LA NOCHE



📍 **C. Condesa Villafuente Bermeja, 5, 11008 Cádiz**

PERSISOL

www.persisol.net

CARPINTERÍA DE ALUMINIO Y PVC EN HUELVA
SOMOS UNA EMPRESA ONUBENSE QUE ELABORAMOS
TRABAJOS DE CARPINTERÍA METÁLICA, CRISTALERÍA,
PVC, Y LABORES CON OTROS MATERIALES.

ESPECIALISTAS EN DECORACIÓN

REPARACIÓN E INSTALACIÓN DE PERSIANAS Y MOSQUITERAS
 A MEDIDA PARA PUERTAS Y VENTANAS
 CRISTALES DE TODOS LOS TIPOS, MAMPARAS DE BAÑOS,
 PUERTAS Y VENTANAS DE ALUMINIO Y PVC.

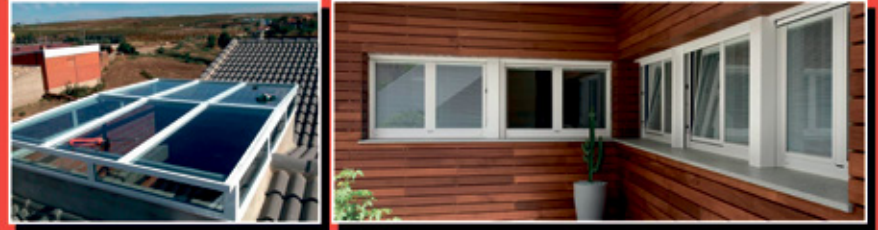

TRABAJAMOS PARA HUELVA Y PROVINCIA

CERRAMIENTOS PARA TERRAZAS, PATIOS, BALCONES Y ZONAS
 ESPECIALES DE USO DOMÉSTICO Y EMPRESAS.

ARREGLOS DE PERSIANAS, TECHOS CON VENTANAS,
 OJO DE PATIOS, TECHOS DE ALUMINIO.

FRENTE AL FRÍO Y EL CALOR CONTRATE PRODUCTOS PERSISOL

📍 C/ Alosno, 5 C.P. 21006 Huelva ☎ 959 247 988 ✉ persisolhuelva@hotmail.com

TOLDOS LAUREANO

TUS TOLDOS QUEDARÁN PERFECTOS,
 TE LO GARANTIZAMOS.

PODRÁS CONTAR CON NOSOTROS
 PARA CUALQUIER AVERÍA.

MONTAJE DE TOLDOS ELÉCTRICOS
 MOTORIZADOS CON LAS PRIMERAS
 MARCAS ESPAÑOLAS

· ESTORES A MEDIDA · TOLDOS · MOSQUITERAS
 · PERSIANAS ALUMINIO Y PVC · MAMPARAS BAÑO

☎ 670 623 665 - OFICINA EN PUNTA UMBRÍA ☎ 643 861 061 - OFICINA EN LEPE
 AYAMONTE, ISLA CANELA, ISLA CRISTINA, LEPE, CARTAYA, PORTUGAL



📍 Toldos Laureano Mosquiteras ☎ toldos-laureano.ueniweb.com
 ✉ toldoslaureano@hotmail.com 📍 Santa Cruz 17 - 21100, Punta Umbría · Huelva

05 SÁBADO

LUZ CASAL PRESENTARÁ LOS TEMAS DE SU NUEVO DISCO LAS VENTANAS DE MI ALMA, SU TRABAJO MÁS PERSONAL Y REFLEXIVO. SU CONDICIÓN DE REFERENCIA INDISCUTIBLE DE LA MÚSICA EN ESPAÑOL CONVIERTE ESTA VUELTA, TRAS CINCO AÑOS SIN PUBLICAR CANCIONES INÉDITAS, EN TODO UN ACONTECIMIENTO. LUZ EXPLORARÁ NUEVOS SONIDOS PARA OFRECERNOS UN CONCIERTO ROTUNDO Y ARREBATADOR, DEMOSTRANDO QUE ES UNA DE LAS VOCES MÁS INCONFUNDIBLES DEL PANORAMA MUSICAL EUROPEO.

LA NOCHE SEGUIRÁ CON **JOHN CONDE** QUIEN PRESENTA CON SU NUEVO Y PRIMER TRABAJO EN SOLITARIO, TORO. UN CÚMULO DE ESTILOS QUE SE ENTRELAZAN A LO LARGO DE COMPOSICIONES QUE SE CARACTERIZAN POR UNA PROPUESTA MÁS DESCARADA Y TRANSPARENTE, CONECTADAS CON GÉNEROS COMO EL SURF GUITAR DE LOS 60', LA MÚSICA TRADICIONAL HISPANO MEXICANA, OTRAS CULTURAS CERCANAS Y ROCK.

LA NOCHE SEGUIRÁ CON LOS DJ DE **12 PULGADAS: ALEITO & DANI P** UNA EXPERIENCIA MUSICAL SUSTENTADA EN UNA SELECCIÓN DE VINILOS, QUE NOS LLEVARÁ A NAVEGAR A TRAVÉS DE LA MÚSICA POR DIFERENTES ESTILOS Y TIEMPOS.



LUZ CASAL
FUENTE: FACEBOOK-@LUZCASALOFICIAL



JOHN CONDE
FUENTE: FACEBOOK-JOHN CONDE



12 PULGADAS: ALEITO & DANI P
FUENTE: FACEBOOK-DANI PEREZ



MontaHogar
PUERTAS Y SUELOS DE MADERA



LÍDER EN INSTALACIONES

LA EMPRESA DE REFERENCIA EN HUELVA
POR NUESTROS EXCELENTES ACABADOS

AGILIDAD, LIMPIEZA Y EFICACIA

☎ 603 638 556 ✉ info@montahogar.es

www.montahogar.es · HUELVA

06 DOMINGO

LAS ACTUACIONES DE LAS COLOMBINAS LA CERRARÁ JOSÉ MERCÉ A LAS **22.00 HORAS**, JOSÉ MERCÉ CON LA MAGIA DE SU ÚLTIMO TRABAJO, ORIPANDO. UNA OBRA DE MARCADO CARÁCTER BIOGRÁFICO ENCAPSULADA EN OCHO TEMAS DE INEQUÍVOCO SUSTRATO FLAMENCO QUE DESBORDAN MARCOS FORMALES, GENÉRICOS Y SÓNICOS. UN CONCIERTO LLAMADO A SORPRENDER A LOS ASISTENTES, EN EL QUE HABRÁ ATREVIMIENTO, PERO TAMBIÉN MUCHA JONDURA.



JOSÉ MERCÉ
FUENTE: FACEBOOK-JOSÉ MERCÉ

EN LA MUNICIPAL

01 MARTES

FÓRMULA V



02 MIÉRCOLES

LA MONI

03 JUEVES

ANA BERNAL

04 VIERNES

ONUBA

05 SÁBADO

MANGUARA



Toldos Cádiz



Toldos en todos sus sistemas
Atendemos a toda la provincia
Hacemos cubiertas de piscinas

615 324 874

toldoscadizpaco@gmail.com

¿QUÉ VISITAR?



LA RUTA COLOMBINA, EL PRIMER LUGAR QUE VER EN HUELVA

Comenzamos nuestra particular ruta por las mejores cosas que ver en Huelva provincia con la ruta Colombina. Lo cierto es que parece mentira que después de más de quinientos años del descubrimiento de América todavía queden tantísimos vestigios de aquella época. Y para suerte de los turistas, en los municipios de Palos de la Frontera y Moguer se encuentran algunos de los mejores. En el primero de ellos, a menos de 15 kilómetros de la capital, se encuentra el importantísimo monasterio franciscano de la Rábida. Dominando la ría del Tinto,

aquí vivió durante algunos años Cristóbal Colón antes de marchar a las Américas. En él se encuentra el famoso muelle de las Carabelas, que reproduce con bastante precisión algunas de las embarcaciones que realizaron la ruta del descubrimiento. A unos 8 kilómetros de este se localiza Moguer, otra visita absolutamente imprescindible. Sus principales puntos de interés son la casa natal de Juan Ramón Jiménez, el monasterio de Santa Clara, de arquitectura mudéjar, los restos de castillo de Moguer o las marismas del Odiel.



ALMONTE Y LA ROMERÍA DEL ROCÍO

En el extremo izquierdo de la provincia y muy cerca del parque Nacional de Doñana se encuentra Almonte, otra de nuestras visitas imprescindibles que ver en Huelva. De fachadas blancas y calles sinuosas, es conocido sobre todo por albergar dentro de sus límites municipales la aldea del Rocío y el famoso santuario homónimo, en el que los fervientes asaltan (literalmente) la verja que protege a la virgen con el objetivo

de llevarla a cuestras por el municipio. Sin embargo, también conviene pasear y disfrutar tranquilamente de las calles almonteñas. Entre sus principales lugares de interés destaca la iglesia de Nuestra Señora de la Asunción, el teatro Salvador Távora y el Ayuntamiento de Almonte. Muy cerca se encuentra, además, la playa de Matalascañas, uno de los destinos de sol y playa más importantes de toda la costa de la Luz.



EL CASTILLO, LA MURALLA Y PUENTE ROMANO DE NIEBLA

Cargada de monumentos y de un pasado absolutamente esplendoroso, pasear por las calles de Niebla y acercarse a sus principales monumentos de interés es rememorar un pasado unido intrínsecamente a los musulmanes. Con a un riquísimo conjunto monumental y arquitectónico en el que no falta un fantástico castillo medieval de la época romana que ha sufrido numerosas reformas a lo largo de años, una

impresionante muralla de origen almohade (una de las más espectaculares de toda España) y un coqueto puente que, a pesar de la poca prensa que ha recibido, es uno de los mejores conservados de la península ibérica. Si tenemos en cuenta que en los alrededores se encuentra el paraje de Jareta y el dolmen de Soto de Trigueros, este pequeño pueblo onubense es una grata sorpresa que mejor no debes perderte.

AYAMONTE

Justo en la frontera con Portugal y con vistas a la vecina localidad de Vila Real de Santo Antonio, Ayamonte se ha convertido en un enclave paisajístico y monumental de primer nivel. Existen investigaciones que apuntan a que sobre el lugar que ocupa este municipio onubense han existido numerosos asentamientos de la época fenicia y griega. Lo cierto es que su casco antiguo constituye su principal atractivo. En el barrio de la Villa, de calles sinuosas y empinadas, te encontrarás con la iglesia parroquial

del Salvador, el palacio del Marqués de Ayamonte y la capilla del Socorro. Al norte, se extiende el barrio de la Ribera. En él conviene no perderse la playa de la Laguna y el Ayuntamiento de Ayamonte. Si queréis tomar un café mientras disfrutáis de buenas vistas, siempre podéis llegar hasta el parador nacional que ocupa una antigua fortaleza árabe de la ciudad. Al sur comienza la zona de playas y arenales con Isla Canela a la cabeza.



RUSTICASAS DOÑANA SL

CONSTRUCTORES EN MADERA

LA SATISFACCIÓN DEL CLIENTE Y DE UN TRABAJO BIEN HECHO,
NUESTRA PRIORIDAD ABSOLUTA

☎ 669 704 137

📍 Rusticasas Doñana S.L

📷 rusticasasdonanasl

✉ oficina@rusticasasdonana.com

🌐 casademaderas.es





CARTAYA

Extensos arenales de arena fina, aguas transparentes y playas vírgenes. Estamos en la costa de la Luz. Durante años he pasado mis vacaciones en estos lares y, aun pecando de subjetividad, puedo decir que en la provincia de Huelva se encuentran algunas de las mejores playas de toda España. Hay multitud de opciones para todos los gustos, aunque si tuviera que quedarme con unas serían las de Cartaya. Esta pequeña localidad

que no alcanza los veinte mil habitantes se ha convertido en uno de los destinos más solicitados de toda la costa. Con un núcleo urbano sin salida al mar en el que destaca la ermita de la Consolación, son las urbanizaciones costeras las que se han hecho más populares. Entre ellas destacan El Rompido, un antiguo pueblo marinero ahora reconvertido en centro turístico, y Nuevo Portil, menos concurrido pero igualmente preciosa.



EL CASTILLO DE CORTEGANA

Inigualable, fabuloso y absolutamente deslumbrante. El castillo de Cortegana es una de las fortalezas más bonitas que ver en Huelva provincia. Simplemente un lugar de cuento de hadas. Situado en lo alto de una colina desde la que se divisa toda la localidad, esta fortaleza ha suscitado numerosas incógnitas para los investigadores que no han terminado de catalogar la época de la

que data la construcción. La más concluyente la sitúa en el reinado de Sancho IV de Castilla, por lo que tendría más de setecientos años. Se encuentra en un estado de conservación fantástico y con unos interiores muy decorados. Si a esto le unes la fantástica panorámica del parque natural de la Sierra de Aracena y Picos de Aroche, ¿qué más se puede pedir?



ALÁJAR

Nos desplazamos al norte para visitar uno de mis pueblos favoritos que ver en Huelva: Alájar. En plena sierra de Aracena y rodeado completamente de zonas verdes, esta pequeña localidad de menos de mil habitantes es una auténtica delicia. De hecho, todavía no entiendo cómo muchas guías de viaje pueden obviarla. Sus estrechas y sinuosas callejuelas contrastan con el blanco

reluciente y brillante de sus fachadas y el ambiente tranquilo que se respira. Todas las calles parecen conducir irremediamente hasta la pintoresca plaza de España que se abre al cielo transportándote a un lugar mágico. Si quieres obtener buenas vistas del municipio, no te pierdas la subida al mirador de la ermita de la Reina de los Ángeles. Un entorno absolutamente idílico.



ARACENA Y LOS PICOS DE AROCHE

No sé cuántas veces he atravesado toda la provincia de Sevilla para disfrutar del Parque Natural de la Sierra de Aracena y Picos de Aroche. Un conjunto de pueblos de gran riqueza artística y gastronómica que conforman un punto de interés imprescindible que ver en Huelva. De izquierda a derecha, comenzamos en Aroche, que conserva un fabuloso recinto amurallado y un castillo de la época almorávide, para seguir hasta Cortegana y visitar su fabuloso castillo

– del que os he hablado en líneas anteriores. Una vez allí, os recomendamos que visitéis Almonaster la Real y Jabugo. La primera cuenta con un precioso centro histórico mientras que el segundo es mundialmente famoso por sus jamones de pata negra. Para poner la guinda al pastel, no os podéis ir sin pasear por Aracena y descubrir su gruta de las Maravillas. Otras localidades de los alrededores que os recomendamos son Alájar, Zufre, Fuenteheridos y Cortelazor.



EL PARQUE NACIONAL DE DOÑANA

En la frontera con la provincia de Cádiz, el Parque Nacional de Doñana es una de las grandes joyas naturales de las que goza España. Visita imprescindible que ver en Huelva, fue declarado patrimonio Mundial por la Unesco y Reserva de la Biosfera en 1983 debido a su gran biodiversidad natural. Para llegar a él nosotros lo hicimos desde Sanlúcar de Barrameda con una visita or-





ganizada, aunque me consta que se puede iniciar desde el centro de visitantes del Acebuche, en las inmediaciones de Matalascañas. En él puedes descubrir los distintos ecosistemas que alberga en su interior y que incluyen desde marismas a playas, zonas de pinos y alcornoques y grandes dunas, pasear por su playas vírgenes y descubrir la fauna que la habita. No te arrepentirás.

GASTROBAR-PUB

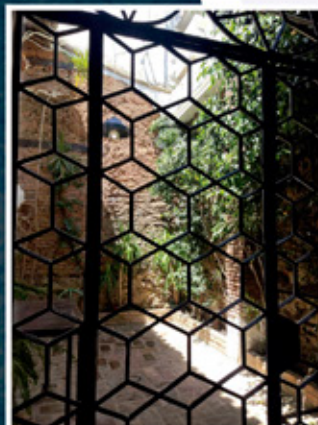
Emplazado en una antigua panificadora con un estilo industrial reformado único.

Es uno de los locales más bonitos de la provincia de Huelva donde podrás degustar recetas diferentes, incluso exóticas, a la vez que saborear un magnífico café o disfrutar de una copa con la mejor compañía, servida con la mayor profesionalidad.



-  @newelsitio
-  NEW el Sitio
-  636 430 818
-  ap_arquitectos642@arquihuelva.com
-  Av. Alcalde Américo Santos, 7
21600, Valverde del camino (Huelva)

NEW *el Sitio*



Direformas

CONSTRUCCIÓN - REFORMAS - MANTENIMIENTO

EMPRESA DE CONSTRUCCIÓN Y REFORMAS CON TRABAJOS EN HUELVA & SEVILLA.

DEDICADA A TODO TIPO DE TRABAJOS DESDE CONSTRUCCIÓN NUEVA, REFORMA, PEQUEÑAS SOLUCIONES EN SU CASA Y MANTENIMIENTO DE COMUNIDADES.

- Fontanería
- Albañilería
- Electricidad
- Alicatados
- Cambio de bañera por Ducha
- Reforma en general
- Mantenimiento

Pida su presupuesto sin compromiso

¡¡ Llámanos !!

671 197 166

625 437 800

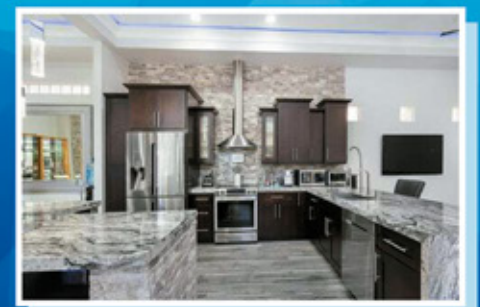
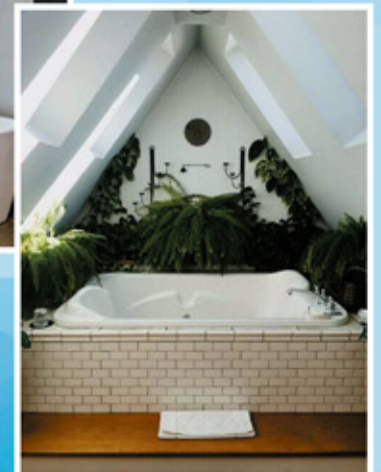
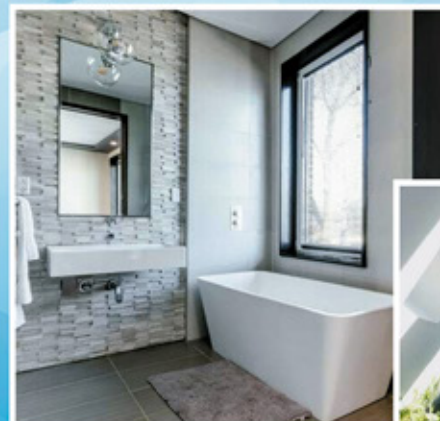

f Direformas @ direformas.sc

✉ direformas.sl@gmail.com · www.direformas.com