

NÚMERO 2

FIESTAS

A FONSAGRADA

EU SON O VERDADEIRO REI DA MONTAÑA

...E A FONSAGRADA É MIÑA RAIÑA



CARTEL OFICIAL



TRABAJOS DE LOUSA PIEDRA Y ALBAÑILERÍA
 CARLOS GUTIÉRREZ PARDO
 ROSENDE-4 ANXERIZ 27229 FRIOL
 639722112
 carlosdesudros@gmail.com

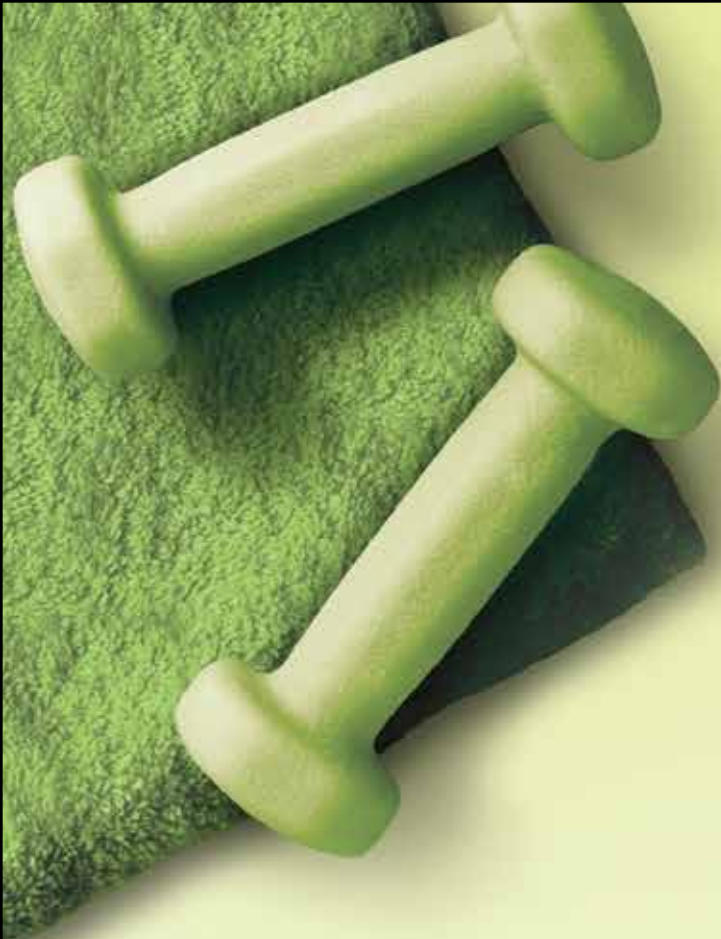

VS.



TE CUIDES COMO TE CUIDES

TE SABRÁ IGUAL DE BIEN

Calvo® ligero

EL SABOR DE SIEMPRE, CON LA MITAD DE GRASA



50% menos de materia grasa con respecto a 100 g de producto neto escurrido de atún claro en aceite de girasol (y en aceite de oliva) standard de Calvo. Combina actividad física con alimentación variada y equilibrada www.habitosdevidasaludables.com. Un menor consumo de grasas saturadas contribuye a mantener niveles normales de colesterol.



FEIRA DO BUTELO 2024



IFIESTAS

EDITA

JL Publicaciones S.L.

Web: www.jlpublicaciones.com

E-mail: info@jlpublicaciones.com

ATENCIÓN AL CLIENTE

J. QUESADA

T. 625 922 931

CORDINADOR.QUESADA@GMAIL.COM

DIRECCIÓN

JOSÉ LUIS FERNÁNDEZ

DISEÑO Y MAQUETACIÓN

ANDREE MONTESINOS

PUBLICIDAD

SALVADOR GONZÁLEZ

PORTADA:

OFICIAL AYUNTAMIENTO DE FONSAGRADA

PROGRAMACIÓN:

OFICIAL WWW.AFONSAGRADA.ORG.

QUE VER:

FUENTE WWW.OLLADASDEBARBEITOS.COM/BLOG/QUE-VER-Y-HACER-EN-FONSAGRADA

DEPÓSITO LEGAL:

C 129-2024

J.L. PUBLICACIONES S.L. informa que: Al amparo del Art. 32.1 de la Ley de Propiedad Intelectual, queda totalmente prohibida la reproducción total o parcial de artículos, fotografías y anuncios de esta publicación, sin autorización escrita de la Editorial. La Editorial no se responsabiliza de las opiniones, fotos y contenidos de sus colaboradores. La revista y la editorial, no se hace responsable de los posibles errores, cambios de horarios, direcciones y/o programa de fiestas.

Síguenos en: [revistaiestas](https://www.instagram.com/revistaiestas)



STAFF



03 SÁBADO

PROGRAMACIÓN

Esta feria se celebra cada año el fin de semana anterior al fin de semana de Entroido y su primera edición data del año 1998. La fiesta, que tiene sus orígenes en la labor de conservar la carne de cerdo tras la matanza, goza de gran popularidad tanto en el propio municipio de A Fonsagrada como en municipios vecinos. No es de extrañar que numerosos visitantes se acerquen a esta feria con el propósito de adquirir, además de diversos productos de la matanza, este embutido típico que se elabora a base de costilla de cerdo y otras partes del animal y que una vez





restaurante
CANTÁBRICO
 REVUELTOS - COMIDAS CASERAS - CABRITO DE MONTE - CARNES DEL PAÍS
 COCIDO CON BUTELO - REPOSTERÍA CASERA
 Avda. de Galicia, 9
 27100 A FONSGRADA (Lugo)
 restaurantcantabrico@yahoo.es
 982 34 01 35 - 660 58 91 30



 Tel. 982 34 03 34
 SERVICIO PERMANENTE DE GRÚA
TALLERES Y GRUAS
ALVAREZ
 C/Mayor, 53 27100 A FONSGRADA - LUGO

**CONSTRUCCIONES
FREIXO TORRE, SL.**



 **699 578 006**
982 170 202

FREIXO, 2 - FONSGRADA (LUGO)
 freixotorre@gmail.com

COLOCACIÓN DE PEDRA E LOUSA - TRABALLOS DE ALBAÑILERÍA

adobadas y embutidas en el estómago del porco o en su tripa gruesa, es curado y ahumando con leña de roble.

La Feira do Butelo da Fonsagrada fue declarada Fiesta de Galicia de Interés Turístico en el año 2018.

10:00 h.

Se procederá a la apertura de la carpa

12:30 h.

Tendrá lugar la inauguración oficial de la fiesta

13:00 h.

Comenzará el paseo por los diferentes stands.

La carpa de la fiesta permanecerá abierta hasta las 20.00 horas.



ALPO
EXCAVACIONES Y DEMOLICIONES

Demoliciones mecánicas
Excavaciones
Compra de forestales
Transportes especiales

Móvil: 609 392 114
e-mail: peninsularesalpo@gmail.com
C/ Matodosa, 30 - 27282 - Castro de Rei (Lugo)

CASA CAZOLEIRO
TURISMO RURAL

Casa Cazoleiro se encuentra en la ladera oeste de la sierra de Meira, a 1 km. del nacimiento del río Miño. Es una casa solariega de 1936.

📞 982 330 331

✉ info@casacazoleiro.com @casacazoleiro
🌐 www.casacazoleiro.com 📍 Casa Cazoleiro
📍 Grañanova, 5 - 27240 - Meira (Lugo)

RESTAURANTE CALDEIRA
a casa do pulpo dende o ano 1954

📞 982 340 541

📍 C/ Burón, 24 - 27100
A Fonsagrada - Lugo

Supermercados
COVIRAN

SUPERMERCADO VERO
Avda. Galicia, 54 - A FONSGRADA (LUGO)
📞 982 340 196 www.coviran.es

04 DOMINGO

10:00 h.

Se procederá a la apertura de la carpa

12:00 h.

Se llevará a cabo la recepción de personalidades

12:30 h.

El grupo de música tradicional Illa Pan-cha actuará para los presentes.

13.00 h.

Se realizará la entrega de la distinción "Butelo de Ouro" en el salón de plenos de la Casa Consistorial.



13.30 h.

A la actuación de la A. C. Antaruxas e Sor-teiros.

En esta última jornada la carpa permanecerá abierta hasta las 20.00 horas.



Restaurante, parrillada y hotel.
Especialidades enraizadas con la
gastronomía tradicional gallega:
pulpo, cocido, cabrito, ternera...
También ofrece menú del día.

☎ 982 354 001 📞 982 355 205

🌐 www.hotelmoneda.es ✉ info@hotelmoneda.com

📍 Avda. Baralla, 46 - CADAVO - 27130 - Baleira (Lugo)

PROLIDESMA S.L.

Av. Coruña, 343 - LUGO | 📞 610 876 231

Desinfección
Desratización - Desinsectación
Control y Prevención de Legionella y Analíticas de Agua
Control de Plagas - Tratamiento para Madera



“Tu peluquería de confianza”

Cita Previa: Telf. 982 21 74 43

📷 @mcpeluquerialugo

📍 Camiño Real 65 , entr. 1 Lugo



O Chanto

Restaurante de cocina tradicional ubicado al lado del Área de Recreo O Chanto. Dispone de piscinas municipales, pistas de diferentes deportes y playa fluvial. Ofrece **menú del día, medio menú, tapas y raciones, pizzas, pastas frescas y variedad en carnes y pescados.**

 **686 804 525**

 **Restaurante O Chanto**

 **Parque O Chanto, s/n
27600 – Sarria (Lugo)**



MADERAS Y
TRABAJOS FORESTALES



CABO

Seixosmil, 8 - 27240 - MEIRA Lugo

Tel. **626 644 253**

caboforestal@gmail.com

RESGA

REFORMAS Y SISTEMAS DE GALICIA

- REFORMAS E REHABILITACIÓNS
- CARPINTERÍA A MEDIDA
- DESEÑO E INTERIORISMO
- EFICIENCIA ENERXÉTICA
- OBRA NOVA
- MANTEMENTO INSTALACIÓNS



ANTES E DESPOIS NA REHABILITACIÓN
DUNHA VIVENDA UNIFAMILIAR

PRESUPOSTO SEN COMPROMISO
CONTACTANOS !!



982 200 885



639 614 858



resgasl@gmail.com

Mesón - Vinoteca

Lubre



Vinoteca Lubre Lugo @ restaurante_vinoteca_lubre

982 22 78 02 Carril de Flores, 34 – 27002 Lugo

www.mesonlubre.com

REFORMAS

PINTURA Y DECORACIÓN

CARLOS VARELA

- PINTURA INTERIOR Y EXTERIOR DE VIVIENDAS, PARTICULARES, EMPRESAS Y COMUNIDADES.
- COLOCACIÓN DE PAPEL PINTADO, ESTUCO, TIERRAS FLORENTINAS, ALTA DECORACIÓN.
- LACADO, BARNIZADOS, COLOCACIÓN DE PARQUETS.
- INSONORIZACIONES TÉRMICAS Y ACÚSTICAS.
- COLOCACIÓN DE SISTEMAS DE PLADUR, TABIQUERÍA, FALSOS TECHOS PLADUR Y ESCAYOLA.
- REFORMAS INTEGRALES DE VIVIENDAS.

T.: 659 488 903 · www.carlosvarelaf.com

Pol. Ind. de Bergonte, Nave 48 · 27373 Begonte, Lugo
carlosvarelapinturasdecoracio@hotmail.com

A·FOUCE

BODEGÓN

**BAR DE AMBIENTE GALEGO
CON FOLIADAS E ACTUACIONES**

COMIDA POR ENCARGO Y PARA LLEVAR

☎ 649 664 778 📱 a-fouce

✉ fouce.lugo@gmail.com

📍 Doctor Balanzá, 1 - 27002 - Lugo



AUTÉNTICA PIZZERÍA NAPOLITANA

LA PIZZERIA DI
TOTO

☎ 604 06 65 07

✉ lapizzeriaditoto@gmail.com

📍 Avenida de Magoi, 106, 27002 Lugo



QUÉ VER EN FONSAGRADA



Admirar la imponente Seimeira de Vilagocende

Con sus 50 metros de caída libre, la Seimeira de Vilagocende es la cascada más grande de Galicia y una de las más hermosas. Para llegar hasta ella hay que tomar la carretera LU-721 dirección Vilagocende y unos metros antes de llegar a esta aldea veremos un cartel a mano derecha indicativo de la ruta, cerca del que hay una zona de aparcamiento. Desde aquí podemos empezar a caminar y adentrarnos en la pequeña ruta, llena de robledales y de pinos del país. Al final del tramo hay

unas pasarelas de madera que avanzan lo que veremos a continuación: la impresionante cascada formada por las aguas del río Porteliña que en época de lluvias es todo un espectáculo para los sentidos. Hay otra perspectiva de la misma en un mirador situado sobre ella.

Es una ruta de baja dificultad apta para toda condición física, con poco desnivel y de corto recorrido, unos 1140 metros que nos acercan a uno de los paisajes naturales más emblemáticos de A Fonsagrada.

Oscar Seijas

**CARPINTERÍA
EBANISTERÍA**

**Avda. de La Coruña, 432
27004 LUGO
Teléfono: 625 244 554**



- TODO TIPO DE CUBIERTAS DE PIZARRA
- RECONSTRUCCIÓN DE TEJADOS VIEJOS
- OBRA NUEVA
- VENTANAS 'VELUX'
- MEDIANREAS 'ONDULINE'
- VENTA DE TODO TIPO DE PIZARRA

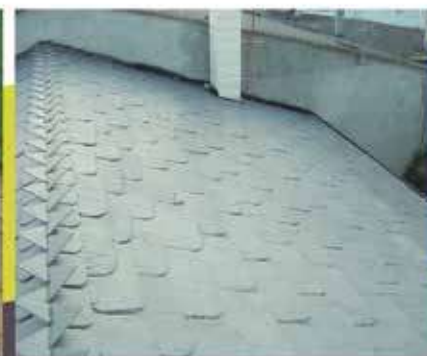

Telfs : 982 312 300
Móvil : 610 558 035
Fax : 982 231 874

www.pizarrascastedo.com
pizarrascastedo@hotmail.com
Castedo 13 Castroverde (Lugo)



Acercarse a la cultura popular en su Museo Etnográfico

Para conocer la esencia cultural e histórica de un municipio como el de A Fonsagrada conviene visitar su interesante Museo Etnográfico, fundado en 1984 por un grupo de vecinos constituidos en Patronato. El museo cuenta con una biblioteca especializada y un archivo fotográfico, además de un local para exposiciones de pintura, escultura, fotografía y arte en general.

Pero sin duda lo más relevante de este museo son las

salas donde se recogen aspectos de la vida tradicional de estas tierras tan unidas a las montañas, con zona etnográfica que muestra oficios, usos y costumbres de la vida rural o juegos populares. Consta también de muestras de arquitectura popular, como hórreos o molinos, y arqueología (objetos hallados en mámoas, restos de la cultura castreña y de la romanización), además de muestras de escultura religiosa y contemporánea.



SUMINISTROS
VILABOIA

VENTAS DE MATERIALES DE CONSTRUCCION

Amplia variedad de materiales de construcción como cementos Cosmos, áridos, sanitarios, griferías, accesorios para baños, ladrillos, bovedilla, tejas, panel para cubiertas, revestimientos, morteros Pulmor...

Se realizan Portes



VENTAS DE PRODUCTOS AGRICOLAS



- Piensos
- Cereales
- Abonos
- Fertilizantes
- Otros..

- Acceso a personas con movilidad reducida
- Aparcamiento
- Aparcamiento gratuito
- Se aceptan tarjetas
- Servicio a Domicilio
- Disponemos con Camión con carretilla elevadora

CONTACTANOS:

- ☎ 616 478 314
- ☎ 697 166 916



Ctra. de Santiago, 66 - ESPERANTE - 27210 - Lugo (Lugo)

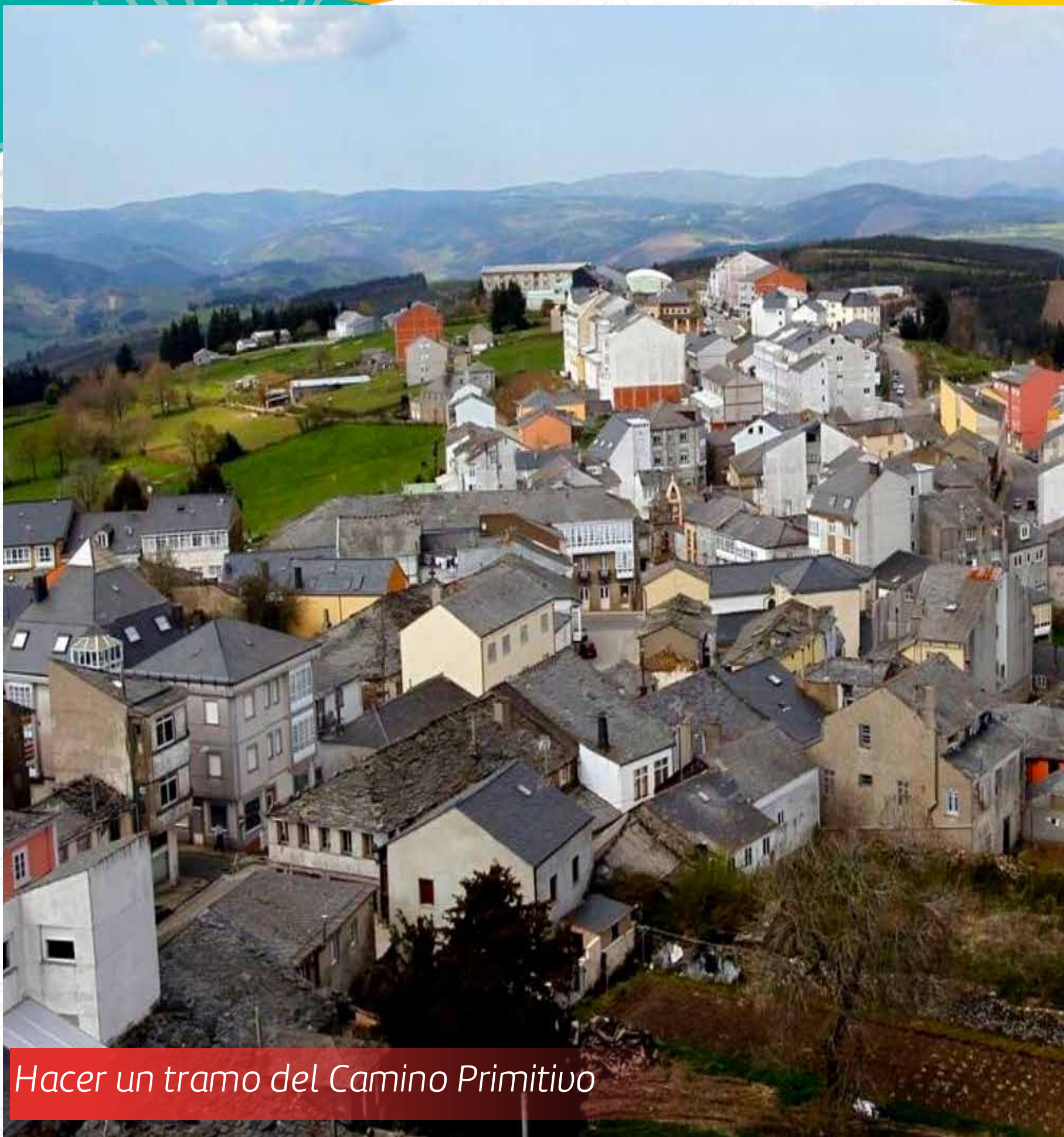

Hacer un tramo del Camino Primitivo

El Camino de Santiago es de gran importancia en muchos municipios de Galicia, hasta el punto de marcar la vida diaria y parte de la economía de muchas de sus poblaciones. Es el caso de A Fonsagrada, por donde pasa en Camino Primitivo, la senda del primer Camino conocido, la que tomó Alfonso II “El Casto” en el siglo IX para venerar la recién descubierta tumba del Apóstol Santiago en la hoy capital de Galicia. En el municipio fonsagradino, el camino entra por el puerto del Acebo, paralelo a la C-630, buscan-

do el Hospital de Fonfría y siguiendo por Barbeitos y Silvela, lugar en el que el también llamado Camiño Real se acerca a Paradanova, donde se ramifica. Desde aquí el Camino pasa por sitios tan interesantes como A Pobra de Burón, que fue capital del municipio, Montouto, donde encontraremos los restos del antiguo Hospital de Montouto, fundado para asistir a los peregrinos que por allí pasaban, o Paradavella, hasta finalizar este tramo en O Cádavo.



CUIDAMOS Y ESTUDIAMOS CADA DETALLE DE TU OBRA

EXPERIENCIA EN REFORMAS
DE TEJADOS EN
GALICIA



Reformas de viviendas en madera.
Vigas de Castaño, Roble, Pino Rojo, Laminadas.
Colocación de tablas y panel sándwich.
Acabados en madera, yeso, otros materiales.
Colocación de todo tipo de pizarras.

Trabajos en metal, aluminio lacado, zinc y cobre.
Colocación de suelos, aceras, pisos, terrazas, etc. ...
Diferentes acabados, formatos, espesores y colores.
Reformas de cubiertas y tejados.
Reformas de naves industriales.

Telf. 982 047 767 - correo@cubiertasalcar.com - www.cubiertasalcar.com
Rúa San Roque, 66, Entresuelo Drcha. - 27002 LUGO



Contemplar una antigua fortaleza medieval

Aunque el interior del castillo no es visitable, ya que es propiedad privada, merece la pena acercarse a la Pobra de Bourón, prototipo de las aldeas montañosas de A Fonsagrada, para contemplar los restos de lo que en el siglo XV fue un importante castillo medieval, hasta ser atacado por los Irmandiños.

Actualmente sólo se encuentra en pie una de sus torres de planta cuadrada y con 15 metros de altura, que tenía originalmente 3 pisos y que ha perdido sus almenas. Hubo viviendas dentro en el castillo, hoy abandonadas y ruinosas.



DOSGAR[®] Selección

Tu especialista para la hostelería



982 209 184



info@distribuidoresdealimentacion.com



dosgar.com



Rúa Cesteiras, 5 - Polg. Ind. do Ceao - 27003, Lugo

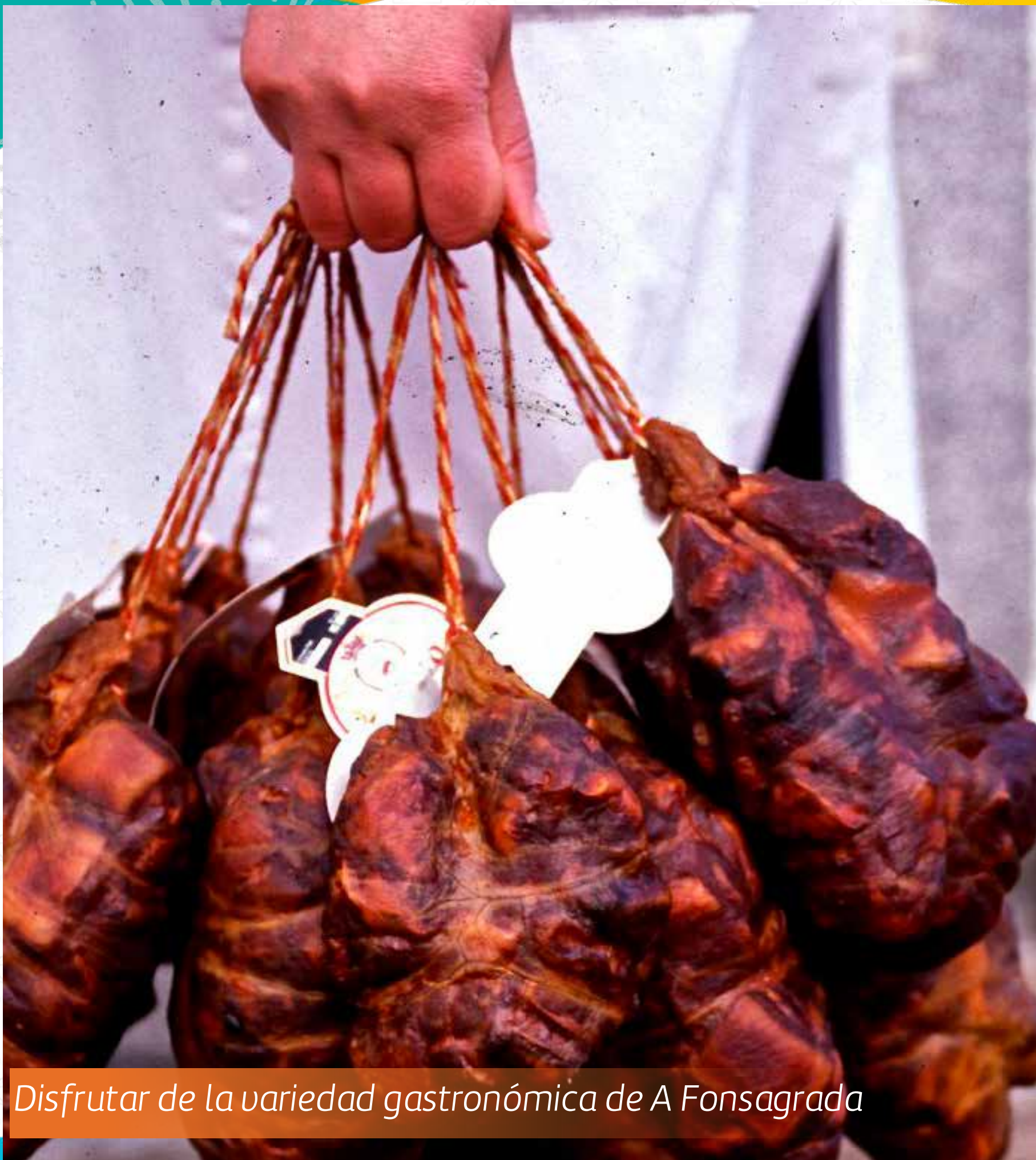

Disfrutar de la variedad gastronómica de A Fonsagrada

La zona de Fonsagrada tiene una gran variedad de productos locales que proceden de la ganadería y el cultivo aunque, como en muchas otras zonas de interior, también se come un magnífico pulpo.

En época otoñal destacan los cocidos, el botelo y los menús a base de setas, además de los postres elaborados

con castañas, para sacar partido a lo que la naturaleza ofrece. Estos menús tan especiales pueden degustarse en sus numerosos locales, siendo uno de los más recomendados el Restaurante Cantábrico, de gran prestigio por ser el primer restaurante especializado en setas acogido al Consejo Regulador de la Agricultura Ecológica de Galicia.

Onemons, S.A.

TELECOMUNICACIONES Y ELECTROMONTAJES

Desde 1966



INSTALACIONES ELÉCTRICAS EN GENERAL:

- Edificios de viviendas
- Domótica e Inmótica
- Mantenimientos
- Grupos electrógenos
- Iluminaciones
- Naves industriales
- Automatismos
- Pararrayos
- Tomas de tierra

TELECOMUNICACIONES:

- ICT en edificios
- Sistemas de Telefonía
- Videoporteros
- TDT por satélite
- Redes de Datos
- Megafonía
- Videovigilancia

CALEFACCIÓN Y AGUA CALIENTE SANITARIA:

- Empresa Mantenedora



www.onemons.es

C/ Canteiros, 21 bis
Polígono Ind. O CEAO - LUGO
T. 982 227 007
E-mail onemons@onemons.es
www.onemons.es

JL PUBLICACIONES



Nº1 EN PUBLICACIONES
DEPORTIVAS - FIESTAS - GUÍAS PROFESIONALES

EDITAMOS MÁS 150 REVISTAS EN TODO ESPAÑA

ANÚNCIATE
LA MEJOR PUBLICIDAD PARA TU EMPRESA

Síguenos en **Redes Sociales**



WWW.JLPUBLICACIONES.COM