

REVISTA IMPRESA Y DIGITAL

NÚMERO 13

# FIESTAS

## XXXI FEIRA DO REQUEIXO E MEL

FESTA DE INTERESE TURÍSTICO DE GALICIA

**29-30**  
**MARZO**  
**2024**



Especializados en mecánica general, cambio de baterías, embrague, amortiguadores, filtros, distribución, frenos y neumáticos.



📞 986 65 72 55

📠 648 60 63 00

✉ leirauto@gmail.com

📍 San Roque 5, Leirado - 36450  
Salvaterra de Miño, Pontevedra









# XXXI Feira

## do Queixo e do Mel 2024



### IFIESTAS

#### EDITA

JL Publicaciones S.L.

Web: [www.jlpublicaciones.com](http://www.jlpublicaciones.com)

E-mail: [info@jlpublicaciones.com](mailto:info@jlpublicaciones.com)

#### ATENCIÓN AL CLIENTE

J. QUESADA

T. 625 922 931

[CORDINADOR.QUESADA@GMAIL.COM](mailto:CORDINADOR.QUESADA@GMAIL.COM)

#### DIRECCIÓN

JOSÉ LUIS FERNÁNDEZ

#### DISEÑO Y MAQUETACIÓN

ANDREE MONTESINOS

#### PUBLICIDAD

SALVADOR GONZÁLEZ

#### PORTADA:

JL PUBLICACIONES

#### PROGRAMACIÓN:

FUENTE CONCELLO AS NEVES

#### QUE VER:

FUENTE [WWW.PETISCOSGALEGOS.ES/](http://WWW.PETISCOSGALEGOS.ES/)

#### DEPÓSITO LEGAL:

C 129-2024

J.L. PUBLICACIONES S.L. informa que: Al amparo del Art. 32.1 de la Ley de Propiedad Intelectual, queda totalmente prohibida la reproducción total o parcial de artículos, fotografías y anuncios de esta publicación, sin autorización escrita de la Editorial. La Editorial no se responsabiliza de las opiniones, fotos y contenidos de sus colaboradores. La revista y la editorial, no se hace responsable de los posibles errores, cambios de horarios, direcciones y/o programa de fiestas.

Síguenos en: [revistai fiestas](https://www.instagram.com/revistai fiestas)



### STAFF

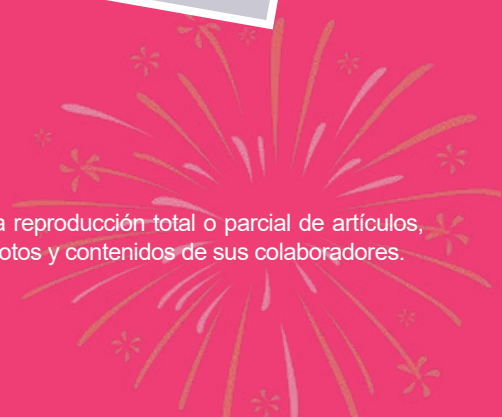



# Feira do Requeixo e do Mel 2024

## 16 | MARZO

### PROGRAMACIÓN

**17:00 H A 19:00 H.-** 1º Xornada sobre a Vespa Velutina:

"Un problema de todos" Escola de Santa Eulalia de Batallans Previa Inscripción. Gratis.

## 17 | MARZO

**09:30 H.-** Andaina circular do Requeixa. Saída e chegada ao.

Torreira de Cerdeira (7km) Organiza ACD Sanomedia.

**13:00 H.-** Acto de homenaxe Mulleres da Requeixa En Cerdeira.

**15:15 H.-** Actuación do Charanga Os Atrancalvadas en Cerdeira.



## 22 | MARZO

**17:00 H.-** Mesa Redonda "O Requeixa e o Mel como produtos de artesanía alimentaria' Na Casa da Xuventude de As Neves. Previa inscrición Gratis.

**19:00 H.-** Cata comentada do Requeixo e Mel Na Casa da Xuventude de As Neves. Previa inscrición Gratis.

**INSTALACIONES  
AS NEVES**



**FONTANERÍA - CALEFACCIÓN Y GAS  
MANUEL NÚÑEZ ÁLVAREZ**

986 66 70 12 | 608 88 47 29 Cruceiro, 11 Bajo 3. 36440 AS NEVES



**Talleres Hnos. Lorenzo**  
Leirado - Salvaterra de Miño

986 657 124

670 304 659

Lugar San Roque, 32 - LEIRADO - 36450 - Salvaterra de Miño (Pontevedra)



CARPINTERÍA DE MADERA



**FLORENCIO VEIGA S.L.**

ESPECIALIZADOS EN  
**CARPINTERÍA**  
CON MÁS DE 50 AÑOS  
DE **EXPERIENCIA**

**SOMOS ESPECIALISTAS**  
**EN MUEBLES DE MADERA EN PONTEVEDRA**  
TRABAJAMOS **TODO TIPO DE MADERAS Y ESTRUCTURAS**

- BARANDILLAS • VALLAS • ESCALERAS • PUERTAS • VENTANAS • PORCHES
- TEJADOS Y TECHOS • SUELOS • TARIMAS PARA PISCINAS • RAMPAS
- CASETAS / COBERTIZOS • REVESTIMIENTO DE PAREDES CON MADERA



REALIZAMOS MUEBLES TOTALMENTE  
**PERSONALIZADOS Y A MEDIDA**

¡Llámanos y pide tu presupuesto!

**659984519**



LUN - DOM : 00:00 - 23:59

CARPINTERIAFLORENCIOVEIGA@HOTMAIL.COM

BARRIO MOREIRA 6, 36448 AS NEVES (PONTEVEDRA)

WWW.CARPINTERIAFLORENCIOVEIGA.ES

# SERRARIÁS DEL TEA

Aserradero que trabaja con todo tipo de madera.  
Contamos con una amplia experiencia en el  
sector y profesionales altamente cualificados.



**633 029 060**



serrariadeltea@homail.com



A Carboeira, 16 - TORTOREOS  
36440 - As Neves (Pontevedra)







## 23 MARZO

**18:00 H.-** Cata de Meles IXP de Galicia No Centro Social As Soledades en Santiago de Ribarteme. Previa Incrición Gratis.

## 27 MARZO

**17:00 H A 18:00 H.-** Taller infantil "O Requeixa" Na Biblioteca Municipal Previa Incrición Gratis..

## 26 MARZO

**17:00 H A 18:00 H.-** Taller Infantil 'O Mcl". Na Biblioteca Municipal Previa Incrición Gratis..

## 29 MARZO

**11:00 H.-** Apertura da Feira.  
**12:00 H.-** Pasarrúas a cargo do grupo folclórico A Murga.



Especializados en mecánica general, cambio de baterías, embrague, amortiguadores, filtros, distribución, frenos y neumáticos.



☎ 986 65 72 55

☎ 648 60 63 00

✉ leirauto@gmail.com

📍 San Roque 5, Leirado - 36450  
Salvaterra de Miño, Pontevedra





# C&G CENTRO ODONTOLÓGICO

“Sonrie es una terapia gratis”

Nº de Registro Sanitario: C-36-002669.

ODONTOLOGÍA

PERIODONCIA

ORTODONCIA

IMPLANTOLOGÍA

ODONTOPIEDIATRIA

ESTÉTICA DENTAL

986 667 270

679 917 842

info@cgodontologia.com

Entrecines, 14 - 36440  
As Neves (Pontevedra)



## OBRAS, REFORMAS Y RESTAURACIÓN

### MANUEL ÁNGEL DOMÍNGUEZ



- \* CUBIERTAS METÁLICAS Y DE MADERA
- \* CARPINTERÍA
- \* PINTURA
- \* FONTANERÍA
- \* SOLDADURA
- \* ELECTRICIDAD
- \* ALICATADOS

**20** Años

*Precios ajustados al mercado actual  
y con la calidad de siempre*

Tel. Móvil ( Ángel ) 629 760 714  
Telf. ( Arbo ) 986 665 321  
Telf. ( Ribadavia ) 637 319 856

✉ fornelos21@hotmail.com  
✉ fornelos1964@gmail.com  
👤 Manuel Angel Dominguez Alvarez  
📍 Coutada, S/N, 36436, A Coutada, Arbo





**13:30 H.-** Pregón dende o Balcón do Consistorio o Cargo de Begoña Vázquez. Chef destacada da cociña galega.

**14:00 H.-** Entrega de Premios do IV Concurso de Receitas con Requeixo de As Neves.

**14:15 H.-** Actuación da Charanga Os Imperiais.

**17:00 H.-** Actuación da Charanga Os Jalaticos.

**17:00 H.-** Espectáculo infantil na carpa.

**20:30 H.-** Actuación do Grupo Son Rockers

## 30 MARZO

**10:00 H.-** Apertura da 1º Exposición da Camelia. No Centro Social.

**11:00 H.-** Apertura da Feira.

**11:00 H.-** 1º Rally de Coches Clásicos.

**13:00 H.-** 1º Certamen de Música Tradicional. Transfronteiriza a cargo de A Barca de Loimil de Arbo e o Grupo Etnográfico da Casa do Pobo de Melgaco.



**16:00 H.-** Actuación da Charanga Os Encerrellos.

**16:00 H.-** Taller de cociña para nen@s na carpa Previa Incrición Gratis.

**17:00 H.-** Taller de cociña para adultos na carpa Previa Incrición Gratis.

**17:00 H.-** Hinchable para os nen@s Gratis.

**19:30 H.-** Actuación do grupo Voces de Arrieiro.

**21:30 H.-** Actuación do grupa Broken Peach.

### Reformas Hermanos Valcarcel

- Reformas integrales o parciais.
- Rehabilitación de vivendas.
- Construcción de obra nueva y vivendas unifamiliares.
- Carpintería de madeira propia.

☎ 660 926 824 ✉ galegas@construccionervalcarcel.com

📍 Torrón, 21 - ENTIENZA - 36470 - Salceda de Caselas (Pontevedra)



**CONSTRUCCIONES  
MANUEL ANGEL DOMÍNGUEZ**

**ALBAÑILERÍA EN GENERAL / MUROS / REHABILITACIÓN DE TEJADOS**

**CONTACTO:**

**629 760 714 / 633 017 490**

**fornelos1964@gmail.com**

**ARBO, PONTEVEDRA.**



# QUÉ VER EN AS NEVES



## ESCULTURAS DE REDONDELO

Un mirador con vistas al Miño en la parroquia de Tortoreos, situado en la ladera del Monte Coto do Facho a 184m de altura y que te sorprenderá por la cantidad de obras escultóricas que aquí se encuentran:

Un gigante que se sentó a contemplar las vistas y quedó inmortalizado por Mario Iglesias González: Esta escultura en hormigón la hemos encontrado bastante deteriorada, de hecho en alguna de sus partes se ha desprendido el hor-

migón y ya asoma el armazón interior de hierro. Ten cuidado sobre todo si vas con niños ya que se encuentra en la parte con más desnivel de la roca y se puede resbalar fácilmente sobre todo si la superficie está mojada por la lluvia.

Una circunferencia de granito: Esta se ve perfectamente desde la carretera que pasa por el lado del mirador, está situada un poco más abajo de la escultura del gigante y es obra de Manuel Rial Pérez.

Carpintería de Madera y Aluminio

**O' CRUCEIRO**

REHABILITACIÓN DE CASAS ANTIGUAS - ESCALERAS  
ARMARIOS EMPOTRADOS - PERSIANAS - VENTANAS  
PUERTAS - COLOCACIÓN Y PULIDO DE SUELOS  
MUEBLES A MEDIDA

✉ cruceiro11@gmail.com Bouciñas nº4 | Taboexa - As Neves Telf.: 619 692 485 / 986 657 563





## PUENTE DE A SENRA

FUENTE [WWW.PETISCOSGALEGOS.ES/](http://WWW.PETISCOSGALEGOS.ES/)

Cuenta la leyenda que cuando una mujer tenía un embarazo complicado debía ponerse bajo el arco del puente y el primer hombre y mujer que lo cruzasen tendrían que bajar a echarle agua sobre el vientre para que todo fuese bien; esta pareja serían los padrinos del bebé. Pero deberían tener cuidado y poner dos vigilantes uno en cada extremo del puente porque si lo primero que cruzaba era un animal, ya fuese ave, perro etc.. entonces la mujer sufriría un aborto.

Esta maravilla se encuentra en el llamado Sendero de los Frades, una ruta de unos 15km que va hasta el Santuario de la Virgen de la Franqueira y un Puente sobre el río Termes. Se trata del puente de A Senra, en Santiago de Ribarteme, que cruzaba la reina Isabel de Portugal en el siglo XII cuando iba camino del Santuario. Si sigues la ruta hacia el Santuario de A Franqueira te encontrarás más zonas de molinos, puentes, cruceiros y senderos llenos de magia.



# O Pedreiro

## Artesanía en pedra

### VENTA DE ARTICULOS RELIGIOSOS

### ELABORACIÓN DE TODO TIPO DE LÁPIDAS

- GRABACIÓN CON CHORRO DE ARENA
- GRABACIÓN LÁSER
- INCRUSTACIONES EN CERÁMICA
- TALLAS
- ACERO INOXIDABLE Y BRONCE
- LÁPIDAS PERSONALIZADAS
- LÁPIDAS PARA MASCOTAS

### FOTOCERÁMICA

### REPARACIÓN DE NICHOS

- CERRADURAS - CRISTALES
- FOTOGRAFÍAS PERSONALIZADAS

### MARCOS Y VENTANAS EN ACERO INOXIDABLE

### ALUMINIO DE TODOS LOS COLORES

### MEDICIÓN Y COLOCACIÓN DE LÁPIDAS

### CONSTRUCCIÓN DE PANTEONES Y SEPULTURAS

- PRESUPUESTO SIN COMPROMISO -

TALLER EN A CAÑIZA O BURGO

Teléfono: 986 182 242 673 421 182 639 443 071 lapidasopedreiro@gmail.com  
C/ Morales Hidalgo, 14 Bajo - 36860 - PONTEAREAS www.o-pedreiro.ueniweb.com





## MIRADOR DE SAN NOMEDIO

FUENTE [WWW.PETISCOSGALEGOS.ES/](http://WWW.PETISCOSGALEGOS.ES/)

Un espectacular mirador que, además de una magnífica panorámica a los valles del Termes y Xuliana, a casi 700m de altura, cuenta con varios elementos que lo hacen de lo más especial: El mirador propiamente dicho es un enorme cubo de hormigón a modo de ventana, la mejor hora para disfrutarlo en su máximo esplendor es al atardecer, cuando el sol aparece de frente al cubo. Aunque si no te gusta el contraluz para las fotos deberás ir antes, por la mañana.

Un observatorio astronómico en el que puedes seleccionar día y hora para saber que constelaciones se encuentran sobre ti en el momento exacto en el que estás en el lugar.

Un vértice Xeodésico al que los más aventureros pueden subir para admirar el paisaje desde más altura todavía, eso si, hazlo con precaución.

Un área recreativa para descansar o tomar un tentempié disfrutando del lugar.



**LA OJIVA**  
ESPACIO GASTRONÓMICO



**LA OJIVA** ESPACIO GASTRONÓMICO  
COCINA DE AUTOR



☎ 659 37 48 68 ✉ [laojivagastronomica@gmail.com](mailto:laojivagastronomica@gmail.com)

📍 Calle San Roque, 74, 36457 Leirado, Pontevedra







## ANTIGUA CANTERA DE MEDÁNS

FUENTE WWW.PETISCOSGALEGOS.ES/

Aquí encontrarás una de esas imágenes «instagrameables» que acaban haciendo de un lugar olvidado, como es el caso, el destino más buscado por los instagramers. Y es que la foto, no lo podemos negar, es preciosa. Como suele pasar en el caso de las canteras abandonadas, ya hemos visto más de una, las excavaciones se convierten en lagunas en las que el agua adopta colores tan bonitos que no parecen reales.

En el caso de esta cantera, la forma de la exca-

vación la hace todavía más atractiva, pues forma una especie de pequeñas piscinas con forma rectangular a lo largo de toda la laguna. Aunque el acceso con coche, obviamente, está cerrado, por el lateral de la cantera hay un sendero que la bordea y que la gente utiliza para pasear. Si dejas el coche en la zona en la que está la valla que corta el acceso a la cantera solo deberás caminar unos pasos por el sendero para poder ver la laguna.

**CC**  
CANTERÍA  
**COSTIÑA**  
CONSTRUCCIONES EN PIEDRA

### TRABAJOS EN CANTERÍA:

- Viviendas unifamiliares
- Muros de contención
- Cerramientos de fincas
- Fachadas ventiladas



telf. ▶ 667 755 455 • 699 854 050 • 986 340 672  
correo/web ▶ info@canteriacostina.es • www.canteriacostina.es

Salceda de Caselas - Pontevedra





## LAGOA DAS TARTARUGAS

FUENTE [WWW.PETISCOSGALEGOS.ES/](http://WWW.PETISCOSGALEGOS.ES/)

Ideal para desconectar paseando por el «camino dos pescadores», una zona de gran valor ecológico incluida en la Red Natura 2000. La laguna de Medans, en la parroquia de Setados, se conoce como la «Lagoa das Tartarugas» (Laguna de las tortugas) porque aquí habita una especie de tortugas poco común, el «sapoconcho riscado» o el «sapoconcho leproso». Esta es una tortuga de agua dulce, autóctona de la Península Ibérica y muy escasa en nuestra comunidad. Esta tortuga es una especie carnívora que se alimenta básicamente de otros animales como tritones,

ranas, caracoles, gusanos y pequeños peces. He de decirte que nosotros no conseguimos ver las tortugas pero ranas si que vimos y en cantidad. Como recomendación lleva calzado cómodo, mejor pantalón largo (hay alguna zona con hierbas altas y algún que otro bichillo en ellas), agua y sombrero en época de calor. Nosotros fuimos un día de calor de primavera y parecía que estábamos a 30 grados. Y no te esperes una laguna en la que te puedas meter a dar un chapuzón, no se ve el fondo y está rodeada de vegetación. Eso si, el paisaje es una preciosidad.



**persianas**  
**la GUÍA**



Estores plegables · Estores visión · Wind Screen (para exteriores)  
 Cortinas plisadas, venecianas y verticales · Toldos · Panel japonés  
 Canutillos · Puertas plegables · Alicantinas · Persianas motorizadas  
 Persianas de PVC, aluminio, madera, de seguridad  
 Sistemas compactos de cajón y persiana · Mosquiteras · Impresión digital

Sanjurjo Badía, 172 Bajo - Vigo - Teléfono: 986 443 152  
 E-mail: [info@persianaslaguia.es](mailto:info@persianaslaguia.es) - Web: [www.persianaslaguia.es](http://www.persianaslaguia.es)





## AS NEVES CASCO URBANO

FUENTE WWW.PETISCOSGALEGOS.ES/

El centro del casco urbano es relativamente pequeño e ideal para recorrer paseando. Si partes de la plaza del pueblo, aquí encontrarás un estanco, el Bar da Praza con terraza para tomar algo y una pequeña fuente delante de la cual se sitúa el hashtag del pueblo #vivenasneves. Al lado de la plaza está la Iglesia parroquial de Santa María das Neves y justo detrás otra terraza del bar/hostal O Cendal. En frente a la plaza se encuentra la sede del ayuntamiento y a su izquierda un pequeño parque infantil con un mirador desde el que admirar el paisaje. Si sigues caminando, al pasar el ayunta-

miento te encontrarás unas bonitas escaleras cubiertas por un enorme magnolio que bajan hasta la biblioteca.

Sus calles son especialmente bonitas en primavera cuando florecen las rosas y todo se tiñe de un rojo intenso. Así, la zona en la que está la fuente con acceso al « Regueiro da Fonte» luce preciosa en esta época.

En la parte gastronómica, la fiesta del requesón y la miel, que se celebra en Viernes Santo, está declarada de Interés Turístico Gallego, para degustación de este postre tradicional de las zonas de montaña.

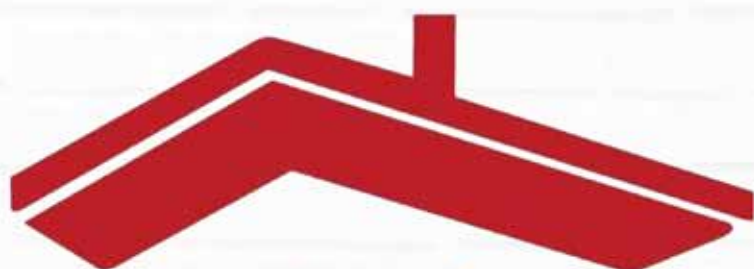

**Construcciones  
y**

**Reformas en general**

**MACEIRAS**



☎ **676 757 427**

✉ [crmaceira@hotmail.com](mailto:crmaceira@hotmail.com)

- Excavaciones y reformas
- Construcción de viviendas unifamiliares
- Locales comerciales y edificaciones
- Albañilería, fontanería, electricidad, carpintería, cantería, alicatados, pintura y restauración

📍 Maceira 41 Parderrubias - 36472 Salceda de Caselas (Pontevedra)



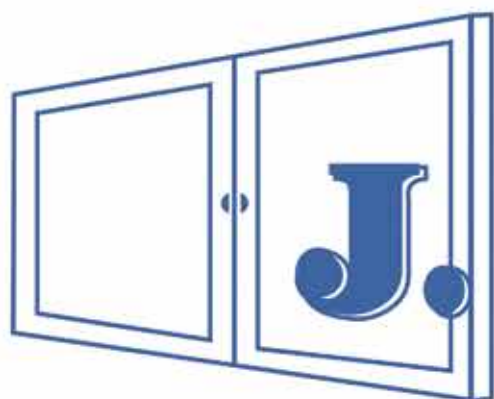

# REY ALUMINIOS

**TODO TIPO DE CARPINTERÍA EN ALUMINIO  
ACRISTALAMIENTO Y PERSIANAS**

Parque Empresarial Pereiro de Aguiar, Vial Principal - Parcela 26  
OURENSE

T. 988 220 517 • 988 239 935 • 626 010 217  
[info@aluminiosrey.com](mailto:info@aluminiosrey.com)





*Distribuidor y aplicador  
autorizado de:*

**POLIBREAL®**

**IMPERMEABILIZAMOS:**

Terrazas, canalones, depósitos de agua,  
piscinas, fosos de ascensor, muros, fachadas...

**LAVAMOS:**

Tejados, cubiertas, fachadas

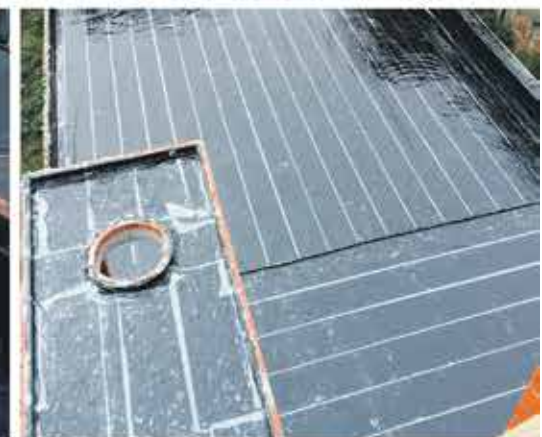

669 406 729 (Víctor)  
602 610 949 (Línea 1)  
986 400 916 (Línea 2)

[impernoroste@gmail.com](mailto:impernoroste@gmail.com)  
[www.impernoroste.com](http://www.impernoroste.com)

Est. do Porriño n.º 31  
36800 Redondela

