

NÚMERO 171

FIESTAS

XXXVIII FESTA DO



REDONDELA • 9 , 10 , 11 • MAIO 2025

FESTA DE INTERESE TURÍSTICO DE GALICIA



Revista iFiestas N° 171 - Mayo 2025

CARTEL OFICIAL



Distribuidor y aplicador autorizado de:

POLIBREAL

IMPERNOROESTE, S.L.L.



986.40.09.16
669.40.67.29

www.impernoroste.com



impernoroste@gmail.com

Impermeabilización de:

- Terrazas
- Canalones
- Depósitos
- Fosos de ascensor
- Piscinas
- Muros
- Cubiertas

ALUMINIOS GOAL
CARPINTERIA DE ALUMINIO
 986 453 652
 www.talleresgoal.com

EXPERT
 somfy

TODO TIPO DE TRABAJOS EN ALUMINIO.
 PUERTAS, VENTANAS, DIVISIONES DE
 OFICINAS Y BAÑOS, INSTALACIONES
 COMERCIALES, PUERTAS EXTERIORES Y
 DE GARAJE, TENDALES, PERSIANAS,
 MUROS CORTINA, BARANDILLAS,
 CIERRES DE TERRAZAS.
 MATERIALES DE CALIDAD.
 INSTALACIONES COMERCIALES.
 ROTURA DE PUENTE TÉRMICO.

**MÁS DE 47 AÑOS EN EL SECTOR
 (DESDE 1977)**

GOAL
 GOAL@AECALPO.COM
 986 453 652 - 637 862 495
 WWW.ALUMINIOSGOAL.COM
 CAMINO ESTROBO, 8 - CHAPELA - 36320 - REDONDELA (PONTEVEDRA)

Celeste
PELUQUERÍA
ORLY

secretos del agua
 ZAO essence of nature

986 280 693

@celestepeluqueriasaludable
 Celeste Peluqueria saludable
 www.peluqueriavigo.com
 celeste@peluqueriavigo.com

- Coloración saludable
- Tratamientos capilares y peluquería
- Bioterapia y estética
- Maquillaje
- Manicura y pedicura

Sanjurjo Badía, 103 Bajo - 36207 Teis (Vigo)



Festa do Choco



IFIESTAS

Edita

JL Publicaciones S.L.
Web: www.jlpublicaciones.com
E-mail: info@jlpublicaciones.com

ATENCIÓN AL CLIENTE

J. QUESADA
T. 625 922 931
CORDINADOR.QUESADA@GMAIL.COM

Dirección

JOSÉ LUIS FERNÁNDEZ

Diseño y maquetación

ANDREE MONTESINOS

Publicidad

MERY TENREIRO
SALVADOR GONZALEZ

Portada:

FUENTE CONCELLO DE REDONDELA

Programación:

FUENTE CONCELLO DE REDONDELA

Depósito legal:

C 129-2024

STAFF



J.L. PUBLICACIONES S.L. informa que: Al amparo del Art. 32.1 de la Ley de Propiedad Intelectual, queda totalmente prohibida la reproducción total o parcial de artículos, fotografías y anuncios de esta publicación, sin autorización escrita de la Editorial. La Editorial no se responsabiliza de las opiniones, fotos y contenidos de sus colaboradores. La revista y la editorial, no se hace responsable de los posibles errores, cambios de horarios, direcciones y/o programa de fiestas.

Síguenos en: [revistaifiestas](https://www.instagram.com/revistaifiestas)



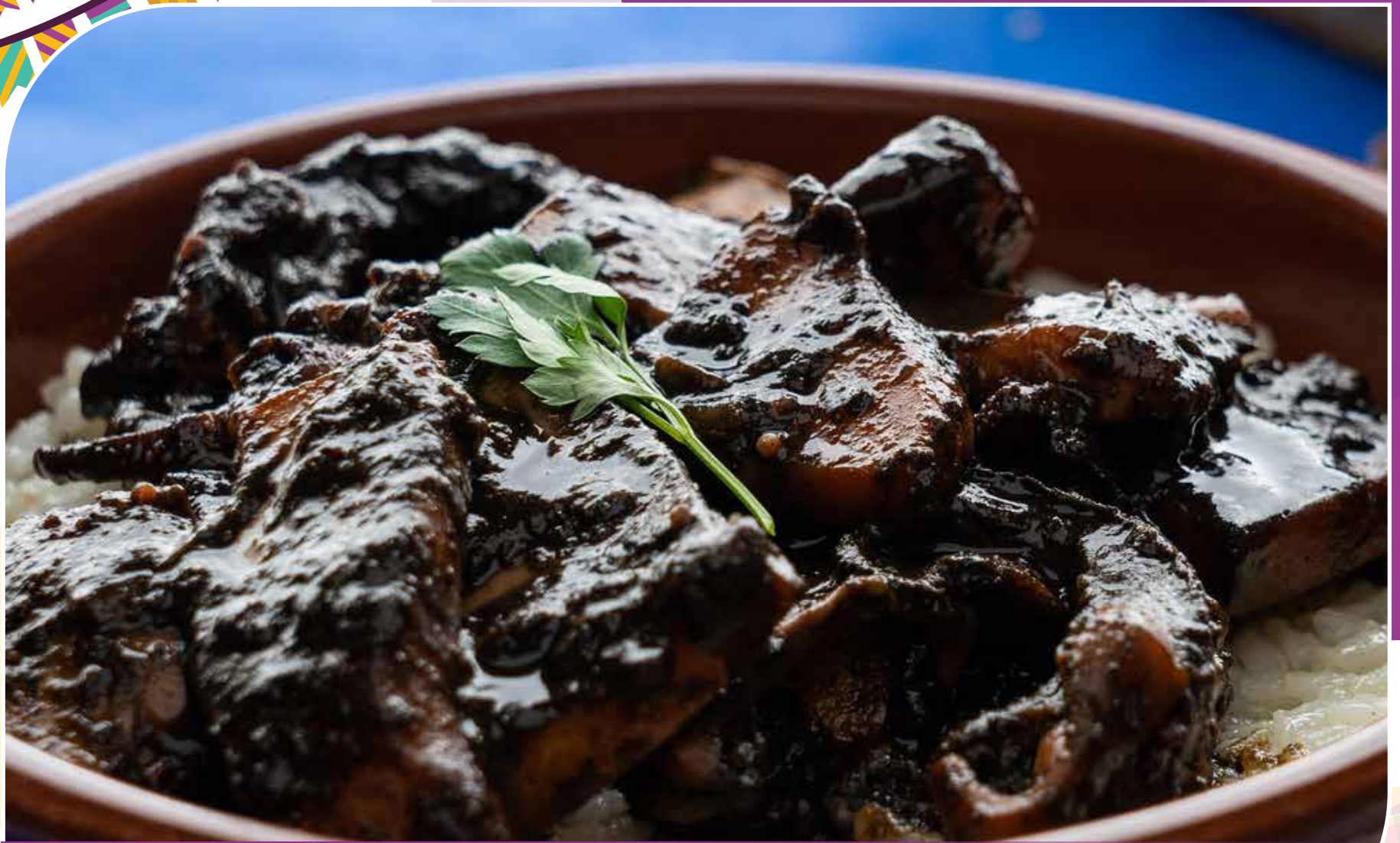

ASÍ SE PESCA EL CHOCO DE REDONDELA: UN ARTE ENTRE EL MAR Y LA TRADICIÓN

Detrás del exquisito sabor del choco de Redondela hay mucho más que el buen hacer en la cocina. Antes de llegar a las cazuelas, este cefalópodo tan característico de la Ría de Vigo es protagonista de un proceso de captura profundamente ligado al entorno natural y a las artes tradicionales de la pesca artesanal gallega. Pescar un choco en Redondela no es solo una actividad económica: es una forma de vida, un saber heredado y un equilibrio con el mar. Los chocos —moluscos de la especie *Sepia officinalis*— viven en fondos marinos de lodo y arena, donde se camuflan con maestría gracias a su capacidad para cambiar de color y textura, utilizando unos sofisticados cromatóforos que

cubren su piel. Pero cuando llega la época de reproducción, entre los meses de invierno y la primavera, se acercan a zonas menos profundas para cumplir con el ciclo vital.

Uno de sus lugares predilectos es la Ensenada de San Simón, un rincón único de la Ría de Vigo en el que se mezclan las aguas dulces de los ríos Verdugo, Oitavén y Ulló con las saladas del Atlántico. El resultado: un ecosistema con fondos fangosos y arenosos, cubiertos de zosterá atlántica, una planta marina que actúa como guardería natural para miles de huevos de choco. Esta pradera submarina no solo es vital para la especie, sino también un auténtico pulmón ecológico del litoral gallego.

· RESTAURANTE ·

SERAFÍN

CASA DE COMIDAS
PESCADOS Y MARISCOS DE LA RÍA

Llámanos 679 349 065

Islas Cies

Camiño Do Lago, 36200 Illa do Faro



La pesca del choco en Redondela se rige por prácticas sostenibles y selectivas, gracias al trabajo de la cofradía de pescadores local, que gestiona una flota de pequeñas embarcaciones autorizadas. Los pescadores utilizan fundamentalmente dos artes tradicionales: el trasmallo y las nasas.

El trasmallo es una red vertical compuesta por tres paños superpuestos que se cala en el fondo del mar. Cuando el choco intenta atravesarla, queda atrapado en el paño central. Por su parte, las nasas —estructuras en forma de cesta hechas con malla y boca estrecha— se ceban y se fondean en zonas estratégicas, donde el choco entra atraído por el alimento y queda dentro sin poder salir.

Ambas técnicas permiten capturar ejemplares adultos sin dañar el fondo marino y evitando la pesca indiscriminada. La campaña de captura se desarrolla entre febrero y junio, momento ideal para disfrutar del choco fresco, en su punto óptimo de calidad y sabor.

Este delicado equilibrio entre el conocimiento del medio, las artes de pesca tradicionales y el respeto por el entorno ha hecho que el choco de Redondela no solo sea un producto muy valorado, sino también un símbolo de identidad para la villa y sus gentes. No es de extrañar que, año tras año, miles de personas acudan a la Festa do Choco para rendir homenaje a este pequeño gran tesoro del mar.



REDONDELA S.L.

REFORMAS

CANALÓNS • CUBERTAS • FACHADAS

Especialistas en retirada de amianto

S.A.T [Servizo Asistencia Técnica]



www.redondelareformas.es

☎ 986 404 709 · 661 284 568

✉ luis@redondelareformas.es

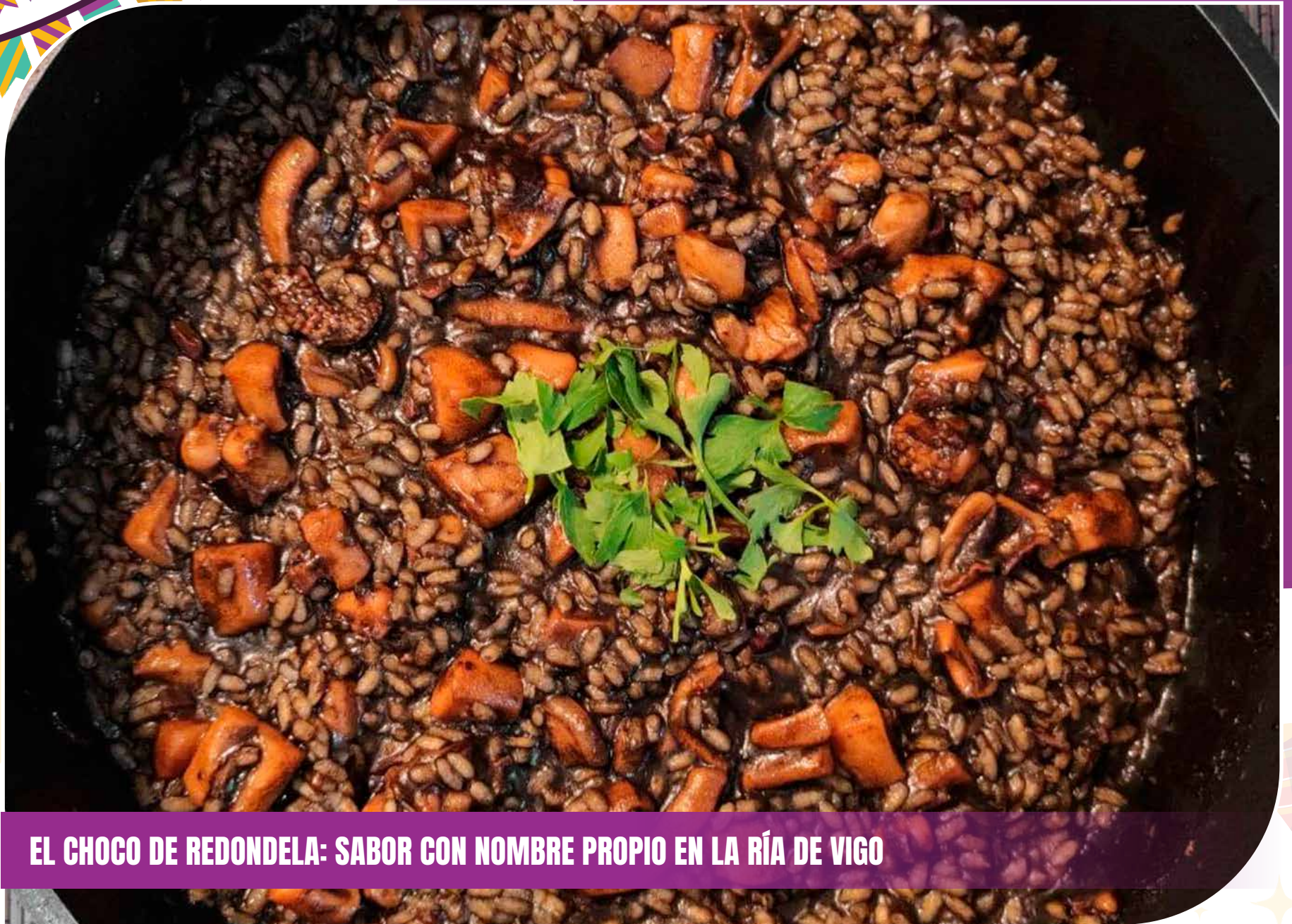

EL CHOCO DE REDONDELA: SABOR CON NOMBRE PROPIO EN LA RÍA DE VIGO

En el corazón de la Ría de Vigo, donde el mar se entrelaza con la historia y la tradición, se encuentra un tesoro gastronómico que ha convertido a Redondela en un referente de la cocina gallega: el choco. Este cefalópodo, también conocido como sepia o jibia, no solo ha conquistado paladares por su sabor y textura inconfundibles, sino que ha dado forma a la identidad de todo un pueblo que se enorgullece de ser “choqueiro”.

Lo que diferencia al Choco de Redondela no es solo su origen, sino todo lo que lo rodea: un entorno privilegiado como la Ensenada de San Simón, aguas tranquilas y ricas en nutrientes que ofrecen

el hábitat ideal para su cría natural; una pesca sostenible y artesanal transmitida de generación en generación; y una tradición culinaria viva, que ha sabido mantener las recetas clásicas al tiempo que abre las puertas a la innovación.

Tal es la relevancia de este producto que cuenta con una marca propia —la marca “Choco de Redondela”— que garantiza su procedencia y calidad. Gracias a este distintivo, el choco se comercializa en fresco o congelado no solo en Galicia, sino también en otras partes de España, llevando el sabor de Redondela mucho más allá de sus fronteras.

Vilarosa
Restaurante Tapería

El Restaurante Vilarosa Un restaurante para ti

LA MEJOR EXPERIENCIA GASTRONÓMICA..
Si buscas un restaurante de cocina gallega en Redondela,
Vilarosa es tu mejor elección. ¡Te esperamos!

☎ 986 404 272

www.restaurantevilarosa.es info@restaurantevilarosa.es

📍 Cedeira - 36812 - Redondela





La vinculación del choco con esta localidad va más allá de lo gastronómico: es una seña de identidad. La propia villa es conocida como la “villa choqueira” y sus habitantes, “choqueiros” y “choqueiras”, llevan con orgullo esa denominación que los conecta con el mar, el trabajo artesanal y la riqueza de su cultura marinera.

Y, como no podía ser de otra forma, cada año Redondela celebra por todo lo alto su producto estrella en la ya emblemática Festa do Choco. Durante unos días de mayo, la villa se llena de música, tradición y sobre todo de sabor, con miles de visitantes que acuden a degustar el choco en

todas sus versiones: en su tinta con arroz blanco, en empanada, a la plancha o en propuestas de autor que sorprenden por su originalidad. Incluso se organiza un concurso de recetas con choco, una cita que combina creatividad culinaria y pasión local.

El choco no es solo un ingrediente más en la cocina redondelana. Es historia, es cultura, es economía y es fiesta. Es el símbolo de una comunidad que ha sabido valorar sus recursos naturales, conservar sus tradiciones y compartirlas con quienes llegan, atraídos por el inconfundible sabor del mar de Galicia.

Renova, S.L.

- PINTURA
- INTERIOR-EXTERIOR
- ALTA DECORACIÓN
- ESTUCOS
- ENVEJECIDOS
- PÁTINAS, ETC.

-ALTA DECORACIÓN
-APLICACIONES INDUSTRIALES

Móvil: 629 89 02 18
E-mail: pintura.renova@gmail.com

MONTAJESILVA

Antonio Silva Garrido

Reformas Albañilería – Pladur – Pintura
Instalación de Mamparas – Falso Techos – Suelos
Especialista en Tabique Movil Apilable
Estanterías – Piking – Paletización – Entreplantas
Instalación de Cubiertas y Fachadas Panel Sandwich

Camión Parada nº 53 Telf./Fax: 986 899 741 / Movil 658935800 36320 CHAPELA (REDONDELA)



QUÉ VER EN REDONDELA: UN PASEO POR HISTORIA, NATURALEZA Y TRADICIÓN

Redondela, situada en el corazón de la ría de Vigo, es un destino que sorprende tanto a los peregrinos del Camino de Santiago como a los viajeros que buscan disfrutar de su historia, paisaje y gastronomía. Esta coqueta villa gallega ofrece una gran variedad de actividades para todos los gustos. Desde sus hermosos paseos junto al mar hasta el descubrimiento de sus leyendas, Redondela es un lugar lleno de secretos por descubrir. A continuación, te proponemos algunas de las experiencias más destacadas que no puedes perderte al visitar esta encantadora localidad.

1. Paseo por sus calles y el espíritu de la villa
 Uno de los primeros planes para conocer Redondela es perderse por sus calles empedradas, caminar por su alameda o disfrutar de sus paseos. Cada rincón tiene algo que ofrecer: los impresionantes puentes que cruzan la ciudad, testigos de la ingeniería que conecta el pasado y el presente, y los mercados locales donde podrás descubrir la esencia de la gastronomía redondelana. Además, no olvides acercarte a la playa para mojar te los pies y disfrutar de las vistas al puente de Rande, un lugar lleno de historia y misterio, relacionado con la famosa batalla que ocurrió en sus aguas.

Mármoles y Granitos Redondela

¡Realizamos todo tipo de trabajos!

☎ 986 403 091 - 611 602 455

🌐 www.marmolesygranitosredondela.com

📍 O Muro, 44 Bajo • Redondela

CANALIZACIONES RÍAS BAIXAS

Empresa especializada en el montaje de canalones, cubiertas, construcción y trabajos verticales.

☎ 697 802 782

📍 Camiño do Covelo 2, O Cruceiro - Cedeira
36812 Redondela (Pontevedra)

Fontanería CID Calefacción

Manuel E. Cid Rodríguez

Telf.: 654 307 888

Angorén - Olmos, 14
36320 - Chapela

servicios TERE

mantenimiento y limpieza

SERVICIOS INTEGRALES DE MANTENIMIENTOS Y LIMPIEZAS

administracion@serviciostere.com

serviciostere.com

Redondela. Pontevedra

676 046 233 / 687 03 12 26



2. Visita guiada: Conoce los secretos de la villa

Si quieres profundizar más en la historia de Redondela, nada mejor que realizar una visita guiada. A través de las explicaciones de un guía local, podrás descubrir leyendas, personajes históricos y anécdotas que no encontrarías en un simple paseo. Redondela ofrece visitas diurnas y nocturnas, algunas de ellas tematizadas, como las que exploran el Camino de Santiago o el papel de las mujeres en la historia de la localidad. Conocerás de cerca cómo el municipio ha evolucionado a lo largo del tiempo y descubrirás su carácter único.

3. El Cementerio de Os Eidos: Un lugar cargado de simbolismo

Aunque pueda parecer insólito, el Cementerio de Os Eidos es una parada única en Redondela. Este cementerio, considerado uno de los más bonitos de

España, se destaca por su peculiar simbología y su mezcla de estilos arquitectónicos. Al ser un cementerio histórico, no está en uso, lo que permite una visita tranquila. A través de una visita guiada, aprenderás sobre las tumbas con detalles inesperados, como el estilo neo-egipcio, y descubrirás la historia de los personajes que descansan allí. No es una visita común, pero es sin duda una de las más sorprendentes y enriquecedoras de la ciudad.

4. Un paseo por la Portela: Historia y naturaleza junto a la ría

Detrás de la Alameda, encontrarás el sendero que te lleva hasta la ría: la Portela. Este recorrido es perfecto para quienes buscan disfrutar de la naturaleza, pues en él se puede observar la fauna autóctona como cormoranes y garzas. Además, es una ruta histórica que te conecta con el pasado de Redondela, pues en tiempos medievales, esta zona era uno de los puertos comerciales más importantes de la ría. A lo largo del paseo, podrás ver barcos pequeños y disfrutar de un paisaje cambiante que siempre ofrece nuevas vistas.

5. Turismo marinerero: Una inmersión en la tradición pesquera

La conexión de Redondela con la mar es profunda, y se refleja en su actividad pesquera. Si te interesa el mundo del mar, puedes disfrutar del turismo marinerero y pescar uno de los productos más representativos de la ría: el choco. A través de las actividades organizadas por empresas locales, como Amartumar, podrás conocer las técnicas de pesca tradicionales de la zona y saborear este delicioso cefalópodo, que es uno de los grandes tesoros gastronómicos de Galicia. Además, si te apetece, también puedes participar en experiencias de marisqueo y descubrir cómo la vida en la ría define la identidad de los redondelanos.

Millarada Motor, S.L.
Antonio Alvarez Lago
647 452 366
Poligono Industrial de Vilar. 97 | 36815 REDONDELA (Pontevedra)
Teléfono: 986 487 260 / 986 487 285
E-mail: millaradamotor@gmail.com

CANALONES DE ALUMINIO

PEPE El canalón **CORNISA** con nombre propio
Limpieza de tejados
Techos de aluminio imitación madera
Cubiertas de pizarra - Panel Sandwich

687 671 254
Redondela

Muro, 14 - 36800 - Redondela
Tel. 986 401 731
talleresricavi@spgtalleres.com

Estrada do Cadaval, 21
Reboreda · Redondela
36818 (Pontevedra)

667 666 764
carpinteriasseifer@gmail.com

09-Viernes

PROGRAMACIÓN

19:30 h.

Inauguración y apertura de la carpa de degustación.

20:00 h.

Concierto de la Orquesta de Saxos.

22:30 h.

Verbena amenizada por la orquesta Los Satélites.

10-Sábado

10:30 h.

Apertura de la carpa de degustación.

12:30 h.

Actuación del grupo de baile y gaitas Airiños de San Simón.

16:30 h.

Se celebrará la X Scooterada Vespertana.

20:00 h.

La formación Rondalla de Redondela ofrecerá un concierto.

23:00 h.

Concierto de la Orquesta Mondragón.

01:00 h.

Comenzará la sesión DJ con Borja Rúa y Rodri Vegas.

11-Domingo

10:30 h.

Apertura de la carpa de degustación.

11:30 h.

Pasacalles de la Banda de Música de Chapela.

12:30 h.

María Foscaldo Virtudes La Repunante, dará lectura al pregón.

13:15 h.

Actuará el grupo de gaitas O Carballo das Cen Pólas.



Rutas en barco: Visita pola illa e enseada de san Simón

Durante las jornadas del sábado y domingo se llevarán a cabo rutas en barco para visitar la Isla y enseada de San Simón. Las salidas serán desde distintos puertos y pantalanes y en horarios de mañana y tarde. El precio será de 6 euros por persona.



Aluminios Chapela
ALUMINIOS Y PVC

Baixada a Estación, 20-B, Cedeira
368012 REDONDELA



986 451 934

MIGUEL BOUZAS
INSTALACIONES ELÉCTRICAS

📍 Cº dos Frades, 8
36817 REDONDELA

☎ 616 156 575

NO RADIO, NO PARTY iFIESTAS®

Latinos, dance, pop y lo mejor de los 70-80-90s

 [RADIOIFIESTAS.COM](https://radioifiestas.com)

Eventos, gastronomía, conciertos,
fiestas, ... y no te pierdas nada!



RADIOIFIESTAS